

Atividades da Semana Nacional da Biodiversidade

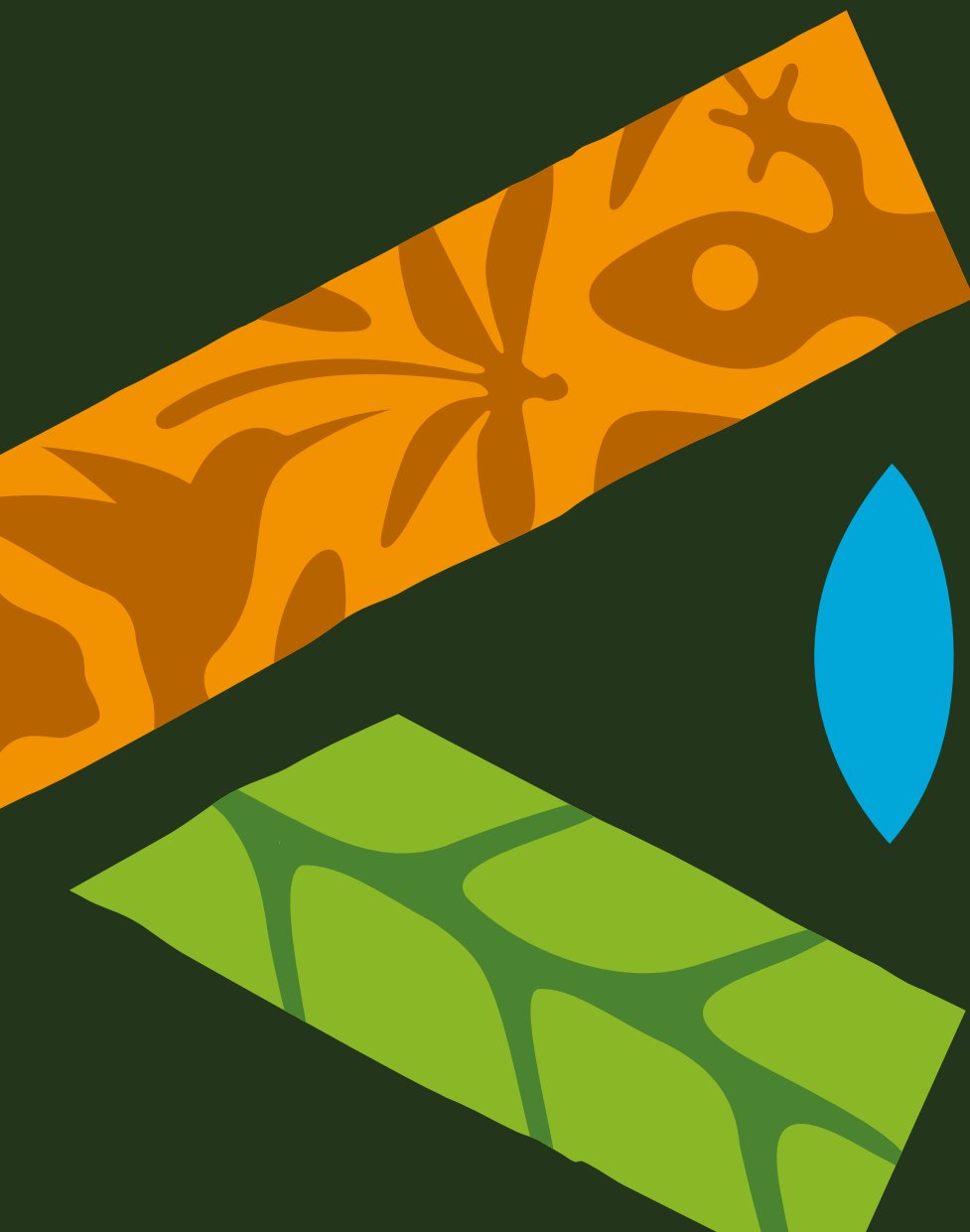

2026

Sumário

Introdução	1
Região Norte	2
Região Nordeste	10
Região Centro-Oeste	22
Região Sudeste	42
Região Sul	77
Mais de uma região	88
Outras organizações envolvidas	89
Realização	90



Introdução

Organizada pela Aliança pelo Monitoramento Participativo da Biodiversidade Brasileira (ampBio), a **Semana Nacional da Biodiversidade (SNB)** será o momento de mobilizar pessoas de todas as idades, organizações, empresas, universidades, escolas, qualquer grupo ou indivíduo que queiram participar de uma grande ação coletiva de monitoramento participativo da biodiversidade, **na maior ação colaborativa de ciência cidadã já realizada no Brasil.**

A SNB ocorrerá dos **dias 18 a 24 de maio** e já conta com **mais de 160 atividades em 24 estados do Brasil!** Aqui mostramos quando e onde essas atividades vão acontecer. Fique de olho!

Reiteramos que se tiver interesse de participar de uma das ações locais, entrar em contato com a pessoa responsável para ter mais orientações sobre a dinâmica da atividade.



SEGUNDA (18) até QUINTA (21)

Responsável: Izabel Cristina Martins de Sousa

Organização/Grupo: Parque Estadual do Cantão (PEC) - Naturatins

Instagram: @vendas_online_da_bel

Descritivo: Trabalho de campo com fiscalização e monitoramento com observação da natureza

Município: Caseara - TO

Local: Parque Estadual do Cantão, Pium - TO, 77570-000, Brasil



SEGUNDA (18) e SÁBADO (23)

Responsável: Karina Dias da Silva

Organização/Grupo: Laboratório de Ecologia de Insetos Aquáticos do Xingu - UFPA

Instagram: @insetos.aquaticosx

Descritivo: Palestra destacando papel da participação da população na construção e a importância do conhecimento sobre biodiversidade. Oficina sobre o iNaturalist e saída em grupo ou individual para observação da natureza

Município: Altamira - PA

Local: R. Cel. José Porfírio, 1671-1727 - Recreio, Altamira - PA, 68371-030, Brasil



SEGUNDA (18)

Responsável: Fabrício Gatagon Suruí

Organização/Grupo: Centro Cultural Indígena Paiter Wagôh Pakob

Instagram: @wagoh_pakob_oficial

Descritivo: Durante os dias do evento, serão realizadas palestras educativas sobre a importância da Semana Nacional da Biodiversidade, abordando a valorização da natureza, a conservação ambiental e o papel das comunidades na proteção da sociobiodiversidade. Em seguida, os participantes farão trilhas ecológicas, proporcionando momentos de reflexão, aprendizado e conexão direta com a natureza, fortalecendo a consciência ambiental e o cuidado com a vida em todas as suas formas

Município: Cacoal - RO

Local: Aldeia Paiter Linha 09 Terra Indígena Sete de Setembro - Zona Rural, Cacoal - RO, 76968-899, Brasil





SEGUNDA (18) até SEXTA (22)

Responsável: Rebeca Beserra Lima

Organização/Grupo: Bioblitz Gurupi-TO

Instagram: @e.f_uft

Descritivo: As atividades serão realizadas na trilha ecológica do campus UFT de Gurupi-TO por meio de tutorias, durante manhã e tarde dos dias 18 a 22 de maio com estudantes de escolas da rede básica de ensino que visitarão o campus. As tutorias serão realizadas para ensinar a utilizar o iNaturalist e como tirar foto das espécimes presentes nas trilhas e região urbana

Município: Gurupi - TO

Local: Chácara 69-72 Rua Badejos, Lote 7 s/n Câmpus - Jardim Sevilha, Gurupi - TO, 77410-530, Brasil



SEGUNDA (18) até DOMINGO (24)

Responsável: Myckey Gonçalves

Organização/Grupo: Laboratório de Citotaxonomia e Insetos Aquáticos (LACIA/INPA/MCTI)

Instagram: @lacia_inpa

Descritivo: Observação de natureza

Município: Manaus - AM

Local: R. Bem-Te-VI, s/n - Petrópolis, Manaus - AM, 69060-001, Brasil



Laboratório de Citotaxonomia e Insetos Aquáticos

SEGUNDA (18) até DOMINGO (24)

Responsável: Camilla Oliveira Muniz

Organização/Grupo: N/A

Instagram: @naturatins

Descritivo: Trilha matinal guiada para contemplação do Cerrado e banho em águas cristalinas

Município: Palmas - TO

Local: Parque Estadual do Lajeado - Rodovia TO 020, Km 24 - Zona Rural, Palmas - TO, 77000-000, Brasil



Parque Estadual do Lajeado



SEGUNDA (18) até DOMINGO (24)

Responsável: Leandro Juen

Organização/Grupo: PPBio Amazônia Oriental (PPBio AmOr) e PELD AmOr

Instagram: @ppbio.amor

Descritivo: A proposta "Ciência no Parque: Conectando Pessoas" terá sua culminância no dia 24 de maio no Parque Estadual do Utinga. Com uma atividade, com duração de um turno (manhã), será estruturada em três frentes principais: apresentação introdutória sobre biodiversidade e monitoramento participativo, estação fixa com exposição de materiais biológicos e interação com pesquisadores, e saídas guiadas para observação e registro da biodiversidade local utilizando o app iNaturalist. No período de 18 a 23 de maio serão realizadas atividades na Universidade Federal do Pará (UFPA) na turmas de graduação

Município: Belém - PA

Local: R. Augusto Corrêa, 01 - Guamá, Belém - PA, 66075-110, Brasil



DOMINGO (24)

Responsável: Thaísa Sala Michelin

Organização/Grupo: Programa de Pós-Graduação em Ecologia - UFPA

Instagram: @ppgeco_ufpa

Descritivo: A proposta "Ciência no Parque: Conectando Pessoas" será realizada no Parque Estadual do Utinga. A atividade, com duração de um turno (manhã), será estruturada em três frentes principais: apresentação introdutória sobre biodiversidade e monitoramento participativo, estação fixa com exposição de materiais biológicos e interação com pesquisadores, e saídas guiadas para observação e registro da biodiversidade local utilizando o app iNaturalist

Município: Belém - PA

Local: Parque Estadual do Utinga Camillo Vianna - Av. João Paulo II, S/N - Curió-Utinga, Belém - PA, 66610-770, Brasil





SÁBADO (23)

Responsável: Luiz Henrique Medeiros Borges

Organização/Grupo: SOS Amazônia

Instagram: @sosamazonia

Descritivo: Serão realizadas saídas de campo de forma acompanhada para estudantes de ensino médio e estimuladas saídas de campo voluntárias para o público em geral. Para os estudantes de ensino médio será realizada uma oficina curta sobre instalação e utilização do aplicativo iNaturalist

Município: Rio Branco - AC

Local: R. José Magalhães, 168 - Santa Quitéria, Rio Branco - AC, 69918-724, Brasil



SÁBADO (23) e DOMINGO (24)

Responsável: Erik Mario

Organização/Grupo: Labent/UFRR

Instagram: @erik2004__, @labentufrr

Descritivo: Saída em grupo para a coleta, observação de invertebrados aquáticos, triagem de material e publicação de fotos no iNaturalist

Município: Boa vista - RR

Local: CEBio 04 - Av. Brasília - Mecejana, Boa Vista - RR, 69310-030, Brasil



SÁBADO (23)

Responsável: Lis Stegmann

Organização/Grupo: Centro Capoeira/PELD RAS

Instagram: @centrocapoeira

Descritivo: Serão realizadas visitas guiadas à capoeira do Black, um fragmento de floresta secundária localizado dentro da Embrapa Amazônia Oriental. Durante o percurso, os visitantes serão estimulados pela equipe de voluntários a fazerem registros fauna, flora e também dos fungos presentes na trilha usando o aplicativo do INaturalist. Ao fim, dialogaremos sobre a importância dos registros e possíveis curiosidades sobre os grupos avistados

Município: Belém - PA

Local: HH74+9F - Curió-Utinga, Belém - PA, 66610, Brasil





SEXTA (22) e SÁBADO (23)

Responsável: Bruno Santos dos Santos
Organização/Grupo: Centro Acadêmico de Biologia da Universidade Federal do Amapá (CABio/UNIFAP)

Instagram: @cabiounifap

Descritivo: Palestras sobre a biodiversidade amapaense, saída em grupo pela universidade para registrar seres vivos

Município: Macapá - AP

Local: Rod. Josmar Chaves Pinto, km 02 - Jardim Marco Zero, Macapá - AP, 68903-419, Brasil



SEXTA (22) e DOMINGO (24)

Responsável: Lis Stegmann

Organização/Grupo: Museu Paraense Emílio Goeldi

Instagram: @museuemiliogoeldi

Descritivo: Serão realizados dois mutirões de registros da biodiversidade acompanhados de palestras. O mutirão do dia 22 será focado nos alunos de pós-graduação e pesquisadores que trabalham e/ou estudam no campus de pesquisa do Museu Paraense Emílio Goeldi (MPEG). Será realizada uma palestra para explicar a importância da semana da biodiversidade e de iniciativas de ciência cidadã, e posteriormente uma caminhada em torno do campus para realizar os registros utilizando o app iNaturalist. No dia 24, será realizado um mutirão para o público geral no Parque Zoobotânico do MPEG e será realizada uma fala de abertura para explicar o objetivo da semana e funcionamento do aplicativo.

Posteriormente, alunos e pesquisadores do MPEG irão se distribuir pelo parque para estimular e apoiar o público visitante a realizar os registros

Município: Belém - PA

Local: Parque Zoobotânico Museu Paraense Emílio Goeldi - Av. Gov Magalhães Barata, 376 - São Braz, Belém - PA, 66040-170, Brasil





SÁBADO (23)

Responsável: Indira Angela Luza Eyzaguirre

Organização/Grupo: Observatório do Mangue e Observatório da Saúde dos Povos nos Manguezais Amazônicos

Instagram: @observatoriodomangue

Descritivo: Oficina co-criativa “Mangueblitz: Descobrimo a Sociobiodiversidade”, realizada em parceria com a escola da comunidade Vila do Castelo (Escola Profa. Maria Augusta), saída em grupo para observação da sociobiodiversidade no manguezal, atividades de ciência cidadã, rodas de conversa sobre sociobiodiversidade, oficina de desenho e representação artística da fauna, flora e cultura local, construção coletiva de conhecimentos sobre o território e conservação dos manguezais

Município: Bragança - PA

Local: R. Alacid Nunes, 107 - Vila do Castelo, Bragança - PA, 68600-000, Brasil

DOMINGO (24)

Responsável: Indira Angela Luza Eyzaguirre

Organização/Grupo: Observatório do Mangue e Observatório da Saúde dos Povos nos Manguezais Amazônicos

Instagram: @observatoriodomangue

Descritivo: Ação “Pescando Dados sobre Saúde Climática”, realizada na comunidade Vila dos Pescadores, com atividades participativas de ciência cidadã e pesquisa comunitária, nas quais pesquisadores em saúde climática realizarão entrevistas sobre percepções ambientais e impactos das mudanças climáticas junto aos moradores e pescadores locais

Município: Bragança - PA

Local: 49VW+WP - Bragança, PA, Brasil





DOMINGO (24)

Responsável: Thaisa Sala Michelan

Organização/Grupo: Monitoramento participativo de macrófitas

Instagram: N/A

Descritivo: Será realizado um monitoramento participativo com a comunidade, atividades de educação ambiental e oficinas envolvendo as macrófitas aquáticas.

Município: Belém - PA

Local: Parque Estadual do Utinga Camillo Vianna - Av. João Paulo II, S/N - Curió-Utinga, Belém - PA, 66610-770, Brasil



SEGUNDA (18)

Responsável: Emerson Monteiro dos Santos

Organização/Grupo: Laboratório Multidisciplinar de Biologia - campus Binacional Unifap

Instagram: @calbiolabmultbiounifap

Descritivo: Visita de estudantes da Escola Municipal de Ensino Fundamental Anete Farias as coleções didáticas e científicas do Laboratório Multidisciplinar de Biologia do campus Binacional da Unifap.

Município: Oiapoque - AP

Local: BR-156 - Oiapoque, AP, 68980-000, Brasil



DOMINGO (24)

Responsável: Jorge Aurênio

Organização/Grupo: Laboratório Multidisciplinar de Biologia - campus Binacional Unifap

Instagram: N/A

Descritivo: Saída individual para trilhas e caminhadas.

Município: Belém - PA

Local: R. do Utinga, Belém - PA, 66610-010, Brasil





QUINTA (21)

Responsável: Marcos Diones Ferreira Santana

Organização/Grupo: Programa de Pós-graduação em Biodiversidade da Universidade Federal do Oeste do Pará

Instagram: @ppgbees_ufopa

Descritivo: Exposição da Biodiversidade e Coleções Científicas, apresentação de amostras biológicas da região Oeste do Pará, mostra de vídeos de animais amazônicos da Floresta Nacional do Tapajós

Município: Santarém - PA

Local: Av. Mendonça Furtado, 3551 - Aldeia, Santarém - PA, 68040-050, Brasil.



DOMINGO (24)

Responsável: Manuely Marinho Machado

Organização/Grupo: N/A

Instagram: @ppgbees_ufopa

Descritivo: Saída de campo para observações de espécies animais e vegetais presentes no Bosque Rodrigues Alves.

Município: Belém - PA

Local: Av. Alm. Barroso, 2305 - Marco, Belém - PA, 66093-034, Brasil





SEGUNDA (18)

Responsável: Jarcilene Almeida

Organização/Grupo: Laboratório de Interações Multitróficas (LIM - UFPE)

Instagram: @lim.ufpe

Descritivo: Saída de campo com estudantes para observação e coleta especialmente de plantas com galhas no Parque Estadual de Serra Negra

Município: Recife - PE, Bezerros - PE

Local: Estr. Serra Negra - Distrito Industrial, Bezerros - PE, 55660-000, Brasil



SEGUNDA (18)

Responsável: Thatiana Souza Andrade

Organização/Grupo: Grupo de Pesquisa e Conservação da Arara-azul-de-lear e Fundação Biodiversitas

Instagram: @projetoararaazuldelear, @fundacaobiodiversitas

Descritivo: Saída com grupo de professores de ciência para observação e registro da biodiversidade

Município: Canudos - BA

Local: Estação Biológica de Canudos - 3X4M+2J Canudos, BA, Brasil



BIODIVERSITAS

SEGUNDA (18), SEXTA (22) e SÁBADO (23)

Responsável: Karine Santana Carvalho

Organização/Grupo: UESB/Biocom Grad e Pós-grad/Viveiro Raízes do Sertão

Instagram: @kariscarvalho, @uesboficial, @farmaciaviva.uesb

Descritivo: Exposição de banners e material didático/biológico durante uma atividade de intervenção no Centro Comunitário da UESB em Vitória da Conquista com a participação de escolas

Saída de campo para observação e registro de flora e fauna local. Essa saída será realizada dentro do Campus da Universidade, em um fragmento de mata local

Município: Vitória da Conquista - BA, Jequié - BA

Local: Av. Pres. Vargas, 61 - Alto Maron, Vitória da Conquista - BA, 45005-036, Brasil



UESB

Universidade Estadual
do Sudoeste da Bahia



SEGUNDA (18) até DOMINGO (24)

Responsável: Dinah Emanuelle Silva de Souza

Organização/Grupo: N/A

Instagram: N/A

Descritivo: Registro fotográfico de biodiversidade local via aplicativo iNaturalist de forma individual

Município: Boquim - SE

Local: Boquim, SE, 49360-000, Brasil



TERÇA (19) e QUARTA (20)

Responsável: Breno Carvalho da Silva

Organização/Grupo: PELD RIPA

Instagram: @peld_ripa

Descritivo: A atividade será realizada em dois dias, integrando ações de educação ambiental teóricas, práticas e lúdicas voltadas à sensibilização sobre a importância dos ecossistemas costeiros e da conservação da biodiversidade marinha

Município: Rio Tinto - PB

Local: Barra do Mamanguape, Rio Tinto - PB, 58297-000, Brasil



TERÇA (19), QUARTA (20) e SEXTA (22)

Responsável: Peu Lage

Organização/Grupo: RPPN Rio do Brasil

Instagram: @rppnriodobrasil

Descritivo: 19/05 - atividade realizada com escolas na RPPN Rio do Brasil. 20/05 - atividade na RPPN Rio do Brasil para aproximar crianças e professores da natureza, tendo a Mata Atlântica como eixo central. 22/05 - atividade voltada para a sensibilização dos nossos colaboradores a respeito da biodiversidade que está ao nosso redor no dia a dia do trabalho

Município: Porto Seguro - BA

Local: Reserva RPPN Rio do Brasil - Rodovia BA 001 km 34 - Trancoso, Porto Seguro - BA, 45810-000, Brasil



RIO DO BRASIL
RESERVA | RPPN



QUARTA (20)

Responsável: Tatiana Bichara Dantas

Organização/Grupo: Coletivo SOS Vale Encantado

Instagram: @sosvaleencantado

Descritivo: A visita pedagógica ao Vale Encantado será uma experiência imersiva que integra educação ambiental, ciência cidadã e vivência na natureza, proporcionando aos estudantes a oportunidade de compreender, na prática, o funcionamento da floresta e sua importância para a vida na cidade

Município: Salvador - BA

Local: Vale Encantado - Patamares, Salvador - BA, 41701, Brasil



QUINTA (21)

Responsável: Mayara de Lima Mota

Organização/Grupo: Parque Nacional Serra de Itabaiana

Instagram: @parnaserradeitabaiana

Descritivo: A oficina ("Biobrigada: observando a biodiversidade do Parque Nacional Serra de Itabaiana") será destinada aos brigadistas (agentes de combate a incêndios florestais) da Unidade de Conservação, por meio de saída em grupo para a observação da natureza, afim de envolvê-los no processo de conservação da biodiversidade local

Município: Areia Branca - SE, Itabaiana - SE

Local: Parque Nacional Serra de Itabaiana, Acesso principal - Parque Nacional Serra de Itabaiana |, BR-235, km 37, Areia Branca - SE, 49580-000, Brasil



QUINTA (21) até DOMINGO (24)

Responsável: Eraldo Medeiros Costa Neto

Organização/Grupo: Programa de pós-graduação em Ecologia e Evolução - UEFS

Instagram: @ppgecoevol

Descritivo: Saída em grupo para observação de natureza

Município: Feira de Santana - BA

Local: Av. Transnordestina, s/n - Feira de Santana, Novo Horizonte - BA, 44036-900, Brasil



Programa de Pós-Graduação
em Ecologia e Evolução - UEFS



SEXTA (22) até DOMINGO (24)

Responsável: Solange Cunha Nogueira

Organização/Grupo: N/A

Instagram: N/A

Descritivo: Observação da natureza, Meditação com a natureza, Palestras e Oficinas

Município: Teixeira de Freitas - BA

Local: BA-290 - Teixeira de Freitas, BA, Brasil



SEXTA (22) até DOMINGO (24)

Responsável: Adeânio Lima

Organização/Grupo: N/A

Instagram: N/A

Descritivo: Saída em grupo para observação da natureza

Município: Alagoinhas - BA

Local: R. Do Catu - Catu, Alagoinhas - BA, 48090, Brasil



SEXTA (22)

Responsável: Iago Vinícius Gonçalves Ramos

Organização/Grupo: Parque Nacional Serra de Itabaiana

Instagram: @parnaserradeitabaiana

Descritivo: A oficina ("Vidas em miniatura: observando os insetos do Parque Nacional Serra de Itabaiana") será realizada através de saída em grupo para observação da natureza, com foco no grupo dos Insetos, afim de apresentar sua diversidade e sensibilizar os participantes sobre a conservação dos insetos como importantes provedores de serviços ecológicos

Município: Areia Branca - SE, Itabaiana - SE

Local: Parque Nacional Serra de Itabaiana, Acesso principal - Parque Nacional Serra de Itabaiana |, BR-235, km 37, Areia Branca - SE, 49580-000, Brasil





SÁBADO (23)

Responsável: Mariana Gusmão Sampaio de Souza
Organização/Grupo: N/A
Instagram: N/A
Descritivo: Saída solo para observação da natureza
Município: Salvador - BA
Local: Praça Ana Lúcia Magalhães, Salvador - BA, 41810-010, Brasil



SÁBADO (23)

Responsável: Cleverton da Silva
Organização/Grupo: Parque Nacional Serra de Itabaiana
Instagram: @parnaserradeitabaiana
Descritivo: A oficina ("Do clique à conservação: uso do iNaturalist na proteção da biodiversidade") irá realizar saída em grupo para observação da natureza, com base nas chamadas "trilhas interpretativas", onde a interpretação ambiental e os registros fotográficos (para o app iNaturalist) serão as ferramentas para se alcançar a sensibilização sobre a importância da biodiversidade
Município: Areia Branca - SE, Itabaiana - SE
Local: Parque Nacional Serra de Itabaiana, Acesso principal - Parque Nacional Serra de Itabaiana |, BR-235, km 37, Areia Branca - SE, 49580-000, Brasil



DOMINGO (24)

Responsável: Aline Sales Bezerra
Organização/Grupo: Associação para Conservação das Aves do Brasil (SAVE Brasil)
Instagram: @savebrasil
Descritivo: Saída em grupo com a comunidade local para observação de aves
Município: Lagoa dos Gatos - PE
Local: Lagoa dos Gatos - PE, Brasil





SEXTA (22)

Responsável: Tertuliana Flávia Cavalcante do Rêgo

Organização/Grupo: Associação Peixe-Boi

Instagram: @associacaopeixeboi

Descritivo: Passeio embarcado no rio Tatumunha com participantes do 3º Simpósio Interestadual de Pedagogia Ambiental para observação da fauna e flora local

Município: Porto de Pedras - AL

Local: Rio Tatuamunha, Porto de Pedras - AL, 57945-000, Brasil



QUARTA (20)

Responsável: Jairo Lizandro Schmitt

Organização/Grupo: Universidade Federal de Alagoas - Penedo

Instagram: @ppgciambufal, @laboc.ufal, @leveufal

Descritivo: Aula Prática de Campo na Reserva Sítio do Pau-brasil, identificação de espécies, atividades de plantação de mudas e fotografia da biodiversidade

Município: Penedo - AL

Local: Av. Duque de Caxias, Penedo - AL, 57200-000, Brasil



**UNIVERSIDADE FEDERAL
DE ALAGOAS**

SEXTA (22) e DOMINGO (24)

Responsável: Marcelo José silva

Organização/Grupo: Marcelo Guigó Soluções Ambientais

Instagram: @marceloguigosorlucoesambientais

Descritivo: Saída para plantio de arvores no primeiro dia e trilhas ecológicas no segundo dia.

Município: Capela - SE, Brasil

Local: Capela - SE, Brasil





SÁBADO (23) e DOMINGO (24)

Responsável: Edilson Da rocha
Organização/Grupo: Turismangue
Instagram: @turismangue
Descritivo: Saída para observação de aves migratórias
Município: Raposa - MA.
Local: HW8G+3C Raposa - MA, Brasil



TERÇA (19), QUINTA (21) e SÁBADO (23)

Responsável: Carlos Diego de Sousa Ribeiro
Organização/Grupo: Aves do campus do Itaperi
Instagram: @avesdocampus
Descritivo: Saída em grupo para observação da biodiversidade.
Município: Fortaleza - CE.
Local: 6C4V+MH Fortaleza - Zone 1, Fortaleza - CE, Brasil / Estr. Guaiuba-Jatoba, 281 - Centro, Guaiúba - CE, 61890-000, Brasil



SEXTA (22)

Responsável: Joseline Molozzi
Organização/Grupo: Programa de Pesquisas Ecológicas do Rio Paraíba Integrado
Instagram: @peld_ripa
Descritivo: Realização de exposições científicas e atividades com jogos educacionais interativos ao ar livre. Dentre os temas: Invertebrados marinhos e terrestres, biodiversidade vegetal e de peixes, Répteis da caatinga, Tecnologias de Realidade virtual, Diversidade microscópica, Jogos educacionais, Plantas comestíveis.
Município: Pocinhos, Paraíba
Local: Pocinhos, PB, 58150-000, Brasil





SEGUNDA (18) até DOMINGO (24)

Responsável: Mateus Oliveira Rocha

Organização/Grupo: Laboratório de Sistemática Vegetal - LASV/UFMA-CCCh

Instagram: @lasv.ufma

Descritivo: Serão realizadas expedições ao acaso durante toda a semana, onde os participantes do laboratório realizarão registros da biodiversidade encontradas pelas áreas do campus.

Município: Chapadinha - MA

Local: 7M8J+V9 Chapadinha, MA, Brasil



SEGUNDA (18) até DOMINGO (24)

Responsável: Fernando Miguel da Silva

Organização/Grupo: EEEP Otília Correia Saraiva

Instagram: @otilianewsofc

Descritivo: Saída em grupo para observação da natureza e exposição de material biológico e fotografias sobre a biodiversidade local.

Município: Barbalha - CE

Local: R. Projetada | I, 359 - Bulandeira, Barbalha - CE, 63180-000, Brasil



DOMINGO (24)

Responsável: Glicia Colares

Organização/Grupo: Alcateia Seeonee GE Dragões do Mar

Instagram: N/A

Descritivo: Será realizada observação da biodiversidade local durante uma trilha ecológica

Município: Baía da Traição - PB

Local: Baía da Traição, PB, Brasil





SEGUNDA (18) até DOMINGO (24)

Responsável: Reginaldo dos Santos

Organização/Grupo: Eco Turismo Ipioca

Instagram: @ecoturismoipioca

Descritivo: Convidaremos a comunidade para para participar de caminhadas em diversas áreas verdes do bairro. Estimulando a percepção sensorial do ambiente.

Município: Maceió - AL

Local: Rua Hilda de Melo Acioli - Ipioca, Maceió - AL, 57039-705, Brasil



SÁBADO (23)

Responsável: Reginaldo Farias Paiva de Lucecna

Organização/Grupo: Grupo Escoteiros Dragões do Mar 16PB - Alcateia Cruzeiro do Sul

Instagram: @cruzeirosul16pb

Descritivo: Realização de palestras sobre Biodiversidade e Conservação, os escoteiros do ramo lobinho sairão em grupos para observação de plantas e animais presentes na vila olímpica de João Pessoa, além disso, acontecerão jogos educativos sobre meio ambiente

Município: João Pessoa, PB

Local: R. Desportista Aurélio Rocha, S/N - Estados, João Pessoa - PB, 58033-455, Brasil



SÁBADO (23) e DOMINGO (24)

Responsável: Thiago Siqueira Paiva de Souza

Organização/Grupo: Alcateia Ichthus - Grupo Escoteiro Tulip 316PB

Instagram: @alcateiaicthus

Descritivo: Palestras sobre a fauna e flora local, trilha contemplativa, preparação de material de educação ambiental.

Município: Paraíba

Local: Baía da Traição, PB, Brasil





SEGUNDA (18)

Responsável: Jorge Velloso Vianna

Organização/Grupo: Fundação Biodiversitas

Instagram: @fundacaobiodiversitas

Descritivo: Em parceria com o Grupo de Pesquisa e Conservação da Arara-azul-de-lear realizaremos uma atividade na Estação Biológica de Canudos, reserva privada com 1400 hectares, criada em 1993 pela Fundação Biodiversitas, para proteger a arara-azul-de-lear e seu ecossistema associado. Vamos realizar uma atividade de campo com um grupo de mulheres da comunidade

Município: Canudos - BA

Local: Estação Biológica de Canudos - Canudos, BA, 48520-000, Brasil



QUINTA (21)

Responsável: Isabelle Leite de Holanda Silva

Organização/Grupo: PELD Catimbau e PPBio Rabeca

Instagram: @peld_catimbau

Descritivo: Apresentação dos projetos PELD Catimbau e PPBio Rabeca, apresentação dos trabalhos desenvolvidos nos projetos, atividades de popularização da ciência, dinâmicas com jogos educativos sobre a biodiversidade da Caatinga, interação com materiais lúdicos e educativos, distribuição de produtos de divulgação científica, exposição de banners e fotografias sobre a Caatinga, rodas de conversa sobre biodiversidade, conservação e saberes tradicionais e observação de organismos em áreas verdes

Município: Recife - PE

Local: Av. Prof. Moraes Rego, 1235 - Cidade Universitária, Recife - PE, 50670-901, Brasil





QUARTA (20)

Responsável: Daniel Silas Veras
Organização/Grupo: LaECO IFMA Caxias
Instagram: @laeco_ifma
Descritivo: Saída em grupo para observação de natureza.
Município: Caxias-MA
Local: MA-349, Caxias - MA, Brasil



QUINTA (21)

Responsável: Tito Garcez
Organização/Grupo: Instituto Santuário da Mata
Instagram: @santuariodamata
Descritivo: Bate-papo com as crianças do povoado Tejupeba sobre os animais da Mata Atlântica. Uma parceria entre Instituto Santuário da Mata e IBAMA em Sergipe.
Município: Itaporanga d'Ajuda - SE
Local: WP96+QW Colônia Tejupeba, Itaporanga d'Ajuda - SE, Brasil

QUINTA (21)

Responsável: Efigênia da Paixão Silva
Organização/Grupo: Universidade de Pernambuco
Instagram: N/A
Descritivo: N/A
Município: Recife - PE
Local: Av. Prof. Moraes Rego, 1235 - Cidade Universitária, Recife - PE, 50670-901, Brasil





SÁBADO (23)

Responsável: Daniele Jovem da Silva Azevêdo

Organização/Grupo: Laboratório de Estudos das Águas do Semiárido

Instagram: @labeas_ifpb

Descritivo: Saída de campo para amostragem da biodiversidade de macroinvertebrados bentônicos em riachos de Pernambuco para atividades destinada a popularização da ciência.

Município: Princesa Isabel - PB; Triunfo - PE

Local: Canaã, Triunfo - PE, 56870-000, Brasil





SEGUNDA (18) e TERÇA (19)

Responsável: Cássia Trindade Rodrigues

Organização/Grupo: Bio Saber Delpiano - Conhecer para Preservar

Instagram: @padrefrancodelpiano

Descritivo: Observação da natureza (passarinhada), Oficinas, Circuito Conexão Hídrica, Saúde e Meio Ambiente

Município: Campo Grande - MS

Local: Rua Lino Villacha, 1250 - Nova Lima, Campo Grande - MS, 79017-200, Brasil



SEGUNDA (18) até DOMINGO (24)

Responsável: Carlos Alberto da Silva Castro

Organização/Grupo: Ciências Biológicas Bacharelado UFMS

Instagram: N/A

Descritivo: Realização de caminhadas fotográficas autoguiadas

Município: Campo Grande - MS

Local: Cidade Universitária - Av. Costa e Silva - Pioneiros, Campo Grande - MS, 79070-900, Brasil



SEGUNDA (18) até SEXTA (22)

Responsável: Nelciele Cavalieri de Alencar Guimarães Oliveira

Organização/Grupo: Técnica de Laboratório na UFMS

Instagram: N/A

Descritivo: Fotos de áreas de natureza do dia a dia

Município: Campo Grande - MS

Local: Cidade Universitária - Av. Costa e Silva - Pioneiros, Campo Grande - MS, 79070-900, Brasil





SEGUNDA (18) até DOMINGO (24)

Responsável: Thomaz Ricardo Favreto Sinani

Organização/Grupo: N/A

Instagram: N/A

Descritivo: Trilhas em fragmentos de matas do município

Município: Campo Grande - MS

Local: RPPN/UFMS - Pioneiros, Campo Grande - MS, 79070, Brasil



SEGUNDA (18) até QUARTA (20)

Responsável: Reinaldo Lourival

Organização/Grupo: Instituto Terra Brasilis de Desenvolvimento Socioambiental

Instagram: @institutoterrabrasilis

Descritivo: Trabalho junto da escola municipal para monitoramento de fauna utilizando armadilhas fotográficas

Município: Porto Murtinho - MS

Local: Terra Indígena Kadiwéu - Porto Murtinho - MS - Brasil



SEGUNDA (18) até QUARTA (20)

Responsável: Fabricio Barreto Teresa

Organização/Grupo: Universidade Estadual de Goiás (UEG)

Instagram: @uegoficial

Descritivo: Semana da Biologia da UEG, campus Central em Anápolis, GO

Município: Anápolis - GO

Local: BR-153, N° 3105 - Campus Henrique Santillo - Anápolis





TERÇA (19)

Responsável: Valquiria Ribeiro Dos Santos

Organização/Grupo: Rede Biota Cerrado

Instagram: @redebiotacerrado

Descritivo: Saída em grupo para observação da biodiversidade presente no memorial Darcy Ribeiro

Município: Brasília - DF

Local: Campus Universitário Darcy Ribeiro ICC Norte - Instituto Central de Ciências Norte - Asa Norte, Brasília - DF, 70910-900, Brasil



QUARTA (20) até SEXTA (22)



Responsável: Mariana Pires de Campos Telles

Organização/Grupo: PPBio Araguaia

Instagram: @ppbio.araguaia

Descritivo: Palestras, oficinas e observação da natureza

Município: Goiânia - GO, Anápolis - GO, Jataí - GO, Planaltina - DF, Brasília - DF

Local: Ac. Interna Campus U E G Qdarea, 0 - Jardim Sao Paulo, Anápolis - GO, 75106-160, Brasil

QUINTA (21)

Responsável: Wener Hugo Arruda Moreno

Organização/Grupo: Instituto Homem Pantaneiro

Instagram: @ihp_pantanal_

Descritivo: Palestras sobre a biodiversidade pantaneira (Jardim/MS) e fotografia da vida silvestre em Corumbá/MS

Município: Corumbá - MS, Jardim - MS

Local: Ladeira José Bonifácio, 171 - Centro, Corumbá - MS, 79300-010, Brasil



INSTITUTO HOMEM
PANTANEIRO



QUINTA (21)

Responsável: Ana Carla Pinheiro Lima

Organização/Grupo: Bioparque Pantanal

Instagram: @bioparquepantanaloficial

Descritivo: Será oferecida uma proposta pedagógica envolvendo a aplicação de jogo, intitulado como Trilha da Biodiversidade. A dinâmica envolve perguntas, desafios e situações relacionadas à biodiversidade, organizadas em categorias como ecossistemas, espécies e impactos ambientais

Município: Campo Grande - MS

Local: Av. Afonso Pena, 6277 - Chácara Cachoeira, Campo Grande - MS, 79031-010, Brasil



SEXTA (22)

Responsável: Valquiria Ribeiro Dos Santos

Organização/Grupo: Rede Biota Cerrado e Jardins UnB

Instagram: @redebiotacerrado, @jardinsunb

Descritivo: Saída para registrar e identificar a biodiversidade a flora do paisagismo e da fauna do nosso campus UnB

Município: Brasília - DF

Local: UNB Área 1 - UnB - Plano Piloto, Brasília - DF, 70297-400, Brasil

SEXTA (22)

Responsável: Rodrigo Aranda

Organização/Grupo: Biologia UFR

Instagram: @biobach.ufr

Descritivo: Saída em grupo para observação e registro da natureza

Município: Rondonópolis - MT

Local: GCR9+4Q Rondonópolis - Vila Operária, Rondonópolis - MT, Brasil





SEXTA (22)

Responsável: Mariana Hernandes da Silva

Organização/Grupo: Instituto Nacional de Pesquisa do Pantanal

Instagram: @inpp.oficial

Descritivo: O evento proposto pelo INPP em colaboração com o Horto Florestal, reunirá estudantes, em uma programação voltada à educação ambiental, valorização da natureza e fortalecimento da consciência ecológica. O evento pretende incentivar reflexões sobre como a proteção da natureza contribui para pesquisas científicas, geração de conhecimento, formulação de políticas públicas e construção de sociedades mais sustentáveis. Como momento central da experiência, cada participante realizará o plantio de uma espécie nativa, deixando um legado simbólico e concreto para o futuro

Município: Cuiabá - MT

Local: Horto Florestal Tote Garcia - Rua Ivan Rodrigues Arrais, s/n - Coxipó da Ponte, Cuiabá - MT, 78085-055, Brasil



SEXTA (22)

Responsável: Paulo Robson de Souza

Organização/Grupo: Professor aposentado da UFMS

Instagram: @paulorobson.souza

Descritivo: Apresentação do perfil no iNaturalist, cuja ênfase é a biodiversidade de Mato Grosso do Sul (com novas fotos postadas durante o evento) e da música autoral "O dia que ela foi embora" (videoclipe sobre a extinta arara-azul-pequena - música também disponível no Spotify), com abertura para discussão/relato de experiência

Município: Campo Grande - MS

Local: N/A





SÁBADO (23)

Responsável: Ilda Pereira de Oliveira Pinheiro

Organização/Grupo: N/A

Instagram: N/A

Descritivo: Saída para observar a natureza e fotografar ervas medicinais nativas

Município: Luziânia - GO

Local: P5QV+M2 - Luziânia, GO - Brasil



SÁBADO (23)

Responsável: Liliane Stedile de Matos e Domingos de Jesus Rodrigues

Organização/Grupo: Programa de Pós Graduação em Ciências Ambientais (PPGCAM/UFMT/Sinop) e PPBio AmOc

Instagram: @ppgcamsinop, @ppbio_amoc

Descritivo: Saída em grupo com pesquisadores e discentes integrantes do Acervo Biológico da Amazônia Meridional (ABAM) da Universidade Federal de Mato Grosso (UFMT) Campus Universitário de Sinop, para observação da biodiversidade do Parque Florestal Natural de Sinop/MT, porém com maior foco em borboletas

Município: Sinop - MT

Local: Parque Florestal de Sinop - R. das Orquideas, S/N - Jardim Primavera, Sinop - MT, 78550-406, Brasil



SÁBADO (23)

Responsável: Beatriz Binder de Lima

Organização/Grupo: Coexistence - UFMS

Instagram: N/A

Descritivo: O grupo realizará uma visita acompanhados de um guia para a observação de aves nas trilhas do Parque do Segredo. O local tem uma mata que se assemelha ao bioma da Mata Atlântica

Município: Campo Grande - MS

Local: R. Vicente Migliozi, 21 - Mata do Segredo, Campo Grande - MS, 79015-470, Brasil

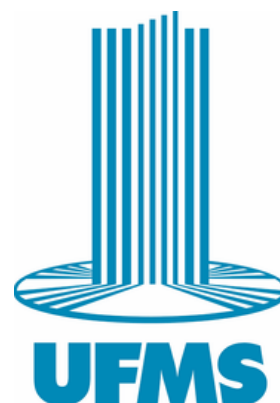



SÁBADO (23)

Responsável: Thiago Seixas Pereira

Organização/Grupo: Observa aí! - Trilha da Funga

Instagram: @observaai_cg

Descritivo: Será realizada um trilha com foco em observar a diversidade de funga existente no Parque das Nações Indígenas, que será guiada por graduandos em Ciências Biológicas da UFMS, com os participantes sendo pessoas que se inscreverem por meio de um formulário que ficará aberto ao público e divulgado via mídia social criada para o evento

Município: Campo Grande - MS

Local: Parque das Nações Indígenas - Av. Afonso Pena, s/n - Centro, Campo Grande - MS, 79002-072, Brasil

Responsável: Clara Alves Ferreira

Organização/Grupo: Observa aí! - Trilha da Flora

Instagram: @observaai_cg

Descritivo: Será realizada um trilha com foco em observar a flora que existe no Parque das Nações Indígenas, que será guiada por graduandos em Ciências Biológicas da UFMS, com os participantes sendo pessoas que se inscreverem por meio de um formulário que ficará aberto ao público e divulgado via mídia social criada para o evento

Município: Campo Grande - MS

Local: Parque das Nações Indígenas - Av. Afonso Pena, s/n - Centro, Campo Grande - MS, 79002-072, Brasil



Responsável: Maria Fernanda Cardoso Prediger

Organização/Grupo: Observa aí! - Trilha da Fauna

Instagram: @observaai_cg

Descritivo: Será feita uma trilha com foco na fauna de artrópodes terrestres no Parque das Nações Indígenas, guiada por graduandos de Ciências Biológicas da UFMS, com pessoas que se inscreverem por um formulário que ficará aberto ao público na nossa mídia social de divulgação do evento

Município: Campo Grande - MS

Local: Parque das Nações Indígenas - Av. Afonso Pena, s/n - Centro, Campo Grande - MS, 79002-072, Brasil



DOMINGO (24)

Responsável: Danielle Gonçalves de Oliveira

Organização/Grupo: Defensores da Natureza São João Paulo II

Instagram: N/A

Descritivo: Saída do grupo para observação de biodiversidade no Parque Boa Vista. Promover atividades de conscientização e meios de transmitir para a sociedade local

Município: Senador Canedo - GO

Local: Parque Boa Vista - R. BV 17 - Jardim Nova Goiania, Sen. Canedo - GO, 75250-000, Brasil



DOMINGO (24)



Responsável: Eduardo Bessa

Organização/Grupo: Rede Biota Cerrado e Programa de Pós-graduação em Ecologia da Universidade de Brasília

Instagram: @redebiotacerrado

Descritivo: Será realizada uma Bioblitz para elencar espécies de aves, insetos, plantas e répteis presentes no parque com o acompanhamento de ecólogos da Universidade de Brasília e Rede Biota Cerrado

Município: Brasília - DF

Local: SQN Quadra 413 e 414 Parque Olhos d'Água - Asa Norte, Brasília - DF, 70876-000, Brasil

DOMINGO (24)

Responsável: Calebe Dutra Marques

Organização/Grupo: N/A

Instagram: N/A

Descritivo: Saída solo para uma pequena mata nas margens do rio da cidade

Município: Rio Branco - MT

Local: Rio Branco, MT, 78275-000, Brasil

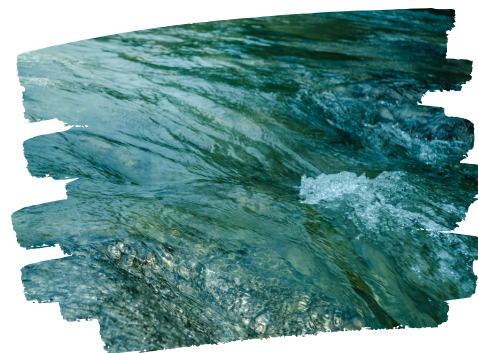



QUARTA (20)

Responsável: Stephanie Teodoro dos Santos

Organização/Grupo: Programa de Conservação Mamíferos do Cerrado

Instagram: @pcmc_brasil

Descritivo: No Parque Estadual da Mata Atlântica, a pesquisadora de campo do PCMC, fará a manutenção de *cameras trap* do projeto de pesquisa e nessa saída de campo fará a observação e lista de animais observados. A atividade ocorrerá em parceria com o Click Silvestre/Laboratório de Medicina e Conservação de Animais Silvestres (LaMeC)/FZEA/USP

Município: Água Limpa - GO

Local: Parque Estadual da Mata Atlântica, Água Limpa - GO, 75665-000, Brasil



QUINTA (21)

Responsável: Crislainy Aparecida Back

Organização/Grupo: Escola Estadual Guimarães Rosa

Instagram: @guimaraes.rosa.sq

Descritivo: Palestra sobre meio ambiente e plantio de árvores

Município: Sete Quedas - MS

Local: Sete Quedas, MS, 79935-000, Brasil



QUARTA (20)

Responsável: Silmara de Oliveira Magri

Organização/Grupo: N/A

Instagram: N/A

Descritivo: Palestras e passeio no pátio da escola

Município: Eldorado - MS

Local: 8HG8+PQ Eldorado, MS, Brasil





SEXTA (22) até DOMINGO (24)

Responsável: Geraldo Alves Damasceno Junior

Organização/Grupo: PELD NEFAU

Instagram: @peldfogopantanal

Descritivo: Saída com alunos da UFMS para observar diferentes formações vegetais do Cerrado e do Pantanal

Município: Aquidauna - MS, Corumbá - MS

Local: Morro do Paxixi - Aquidauna, MS; Passo do Lontra - Corumbá, MS - Brasil



Nefau

SEXTA (22)



Responsável: Fernando Dagosta

Organização/Grupo: PPGBMA-UFGD

Instagram: @ppgbiodiversidadeemeioambiente

Descritivo: Atividade de observação de aves com os alunos pós-graduação e graduação da UFGD

Município: Dourados - MS

Local: UFGD - FCBA - Rod. Dourados-Itahum, 12 - Dourados, MS, 79804-970, Brasil

SEXTA (22)

Responsável: Dante dos Santos Caldeira

Organização/Grupo: Instituto do Meio Ambiente de Dourados - IMAM

Instagram: @imamdourados

Descritivo: Exposições para a população de materiais utilizados no monitoramento de fauna e flora realizados pelo instituto e exposição de animais taxidermizados pela PMA

Município: Dourados - MS

Local: Parque Antenor Martins - R. Ver. Vitório José Pederivaa - Vila Popular, Dourados - MS, 79822-261, Brasil



Instituto do Meio Ambiente de Dourados



TERÇA (19) e QUINTA (21)

Responsável: Mikaela Soares Silva Cardoso

Organização/Grupo: Escola Municipal Maria José Cândido de Oliveira

Instagram: @proficiencias

Descritivo: Palestra sobre Biodiversidade na aula de Ciências. Saída em grupo para observação da natureza

Município: Senador Canedo - GO

Local: R. 15, s/n - Conj. Uirapuru, Sen. Canedo - GO, 75261-226, Brasil



QUARTA (20)

Responsável: Loianne Curvo Gotardo Belote

Organização/Grupo: Conexões: Primatas e Clima em Foco

Instagram: @conexao.primatas

Descritivo: Saída em grupo para observação da natureza

Município: Cáceres - MT

Local: R. Riachuelo, 5 - Cavalhada I, Cáceres - MT, 78200-000, Brasil



DOMINGO (24)

Responsável: Dennys Augusto Graciano Guimarães

Organização/Grupo: Caminhada da Biodiversidade

Instagram: N/A

Descritivo: Reuniões e uma caminhada em uma área de preservação onde será registrado os indivíduos que mais chamar atenção de cada membro do grupo.

Município: Sidrolândia-MS

Local: Parque Ecológico do Vacaria - Av. Antero Lemes da Silva, 2502 - Res. Sol Nascente, Sidrolândia - MS, 79170-000, Brasil





QUINTA (21)

Responsável: Justino Ferreira Arce

Organização/Grupo: Escola Estadual Vergelino Mateus de Oliveira

Instagram: @vmoautoria

Descritivo: Saída com observação da natureza, rodas de conversa e montagem de cartazes.

Município: Rio Verde de Mato Grosso-MS

Local: Rio Verde de Mato Grosso, MS, 79480-000, Brasil



QUARTA (20)

Responsável: Angela Beatriz Martins

Organização/Grupo: Escola Estadual Indígena de Ensino Médio

Instagram: @angelabeatriz2801

Descritivo: Encontro de palestras sobre reflorestamento, recuperação ambiental e a importância da preservação do meio ambiente. Além disso, serão realizadas oficinas temáticas. Após conteúdo teórico, iremos realizar o reflorestamento de uma nascente próxima a escola e planio de mudas no pátio escolar.

Município: Caarapó- MS, Mato Grosso do Sul

Local: MS-280, Caarapó - MS, 79940-000, Brasil



SÁBADO (23)

Responsável: Lucas Ribas Casanova

Organização/Grupo: Clube Acadêmico de Observação de Aves da UFMS

Instagram: @caoa_ufmscg

Descritivo: Saída do Clube Acadêmico de Observação de Aves da UFMS, com o objetivo de observar aves dentro do campus UFMS.

Município: Campo Grande - MS

Local: R. Ufms, 222-824 - Vila Olinda, Campo Grande - MS, 79070, Brasil





SÁBADO (23)

Responsável: Fabrício Barreto Teresa

Organização/Grupo: Grupo Escoteiro Bernardo Sayão 2º GO

Instagram: @escoteiros2go

Descritivo: Safari Fotográfico para registro da biodiversidade pela tropa escoteira.

Município: Anápolis - GO.

Local: Av. Profa. Zenaide de Calle Roriz - Jundiáí, Anápolis - GO, 75110, Brasil.



SEXTA (22)

Responsável: José Augusto Ferreira de Oliveira

Organização/Grupo: Centro Estadual de Educação Profissional Padre João Greiner

Instagram: @ceep.greiner

Descritivo: O centro desenvolverá ações pedagógicas interdisciplinares voltadas à Educação Ambiental, ao protagonismo estudantil e à valorização da biodiversidade local com turmas do ensino fundamental e médio.

Município: Campo Grande - MS.

Local: R. Macunaíma, 199 - Conj. Res. Estrela do Sul, Campo Grande - MS, 79013-290, Brasil



QUINTA (21)

Responsável: Paola Vicentini Boni

Organização/Grupo: N/A

Instagram: @profa.paolab

Descritivo: Será realizado uma roda de conversa sobre biodiversidade, observação da natureza no ambiente escolar, registro de espécies da fauna e flora, aplicação de questionários a comunidade escolar, elaboração de gráficos e tabelas, produção de mural da biodiversidade e socialização dos resultados.

Município: Corumbá - MS

Local: R. Ceará, 2867 - Corumbá, Corumbá - MS, 79321-230, Brasil





SÁBADO (23)

Responsável: Arthur Bellini

Organização/Grupo: Primeira Caminhada Ecológica da Escola Municipal Professora Adair de Oliveira

Instagram: @arthur_malvavisco

Descritivo: O evento será a conclusão de uma oficina escolar sobre ciência cidadã, em que os alunos e familiares dos alunos da escola farão uma caminhada para compartilhamento de informações ecológicas e registro de espécies observadas no aplicativo INaturalist.

Município: Campo Grande - MS

Local: Cidade Universitária - Av. Costa e Silva - Pioneiros, Campo Grande - MS, 79070-900, Brasil



SEXTA (22)

Responsável: Mirley Luciene Santos

Organização/Grupo: LabEduC Projeto Trilha do Tatu

Instagram: @trilhadotatuueg

Descritivo: Visita guiada a uma trilha Ecológica (Trilha do Tatu) em área de Cerrado com estudantes da Educação Infantil e Ensino Fundamental.

Município: Anápolis - GO

Local: Ac. Interna Campus U E G Qdarea, 0 - Jardim Sao Paulo, Anápolis - GO, 75106-160, Brasil





TERÇA (19) E QUARTA (20)

Responsável: Yainara Marielen Rocha Nunes

Organização/Grupo: Escola Estadual Nathércia Pompeo dos Santos

Instagram: N/A

Descritivo: Saída de campo para observação e identificação das árvores e aves do entorno da escola, mapeamento e registro da localização das espécies, preenchimento de fichas de campo, registro fotográfico, pesquisa sobre espécies nativas e exóticas.

Município: Corumbá-MS

Local: R. Ceará, 2867 - N Corumbá, Corumbá - MS, 79321-230, Brasil



QUARTA (20), QUINTA (21) E SEXTA (22)

Responsável: Alicce Rodrigues

Organização/Grupo: Instituto Terra Brasilis

Instagram: @institutoterrabrasilis

Descritivo: Ações de educação ambiental sobre fauna e flora do projeto Vidas e Vozes Kadiwéu em 3 aldeias do território.

Município: Porto Murtinho - MS

Local: Porto Murtinho - MS, 79280-000, Brasil e 5QMG+5R, Porto Murtinho - MS, 79280-000, Brasil

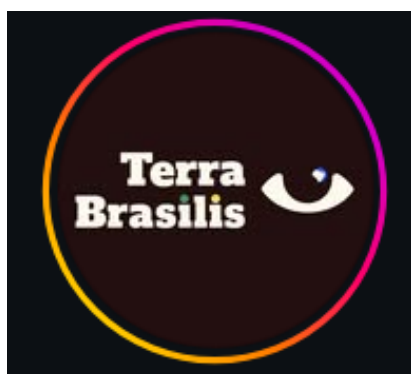

TERÇA (19) até SEXTA (22)

Responsável: Paulo de Marco Junior

Organização/Grupo: Programa de Pós-graduação em Ecologia e Análises Ambientais - Universidade Federal de Goiás

Instagram: @ecoanaliseufg

Descritivo:

Município: Goiania - GO

Local: Av. Esperança, s/n - Chácaras de Recreio Samambaia, Goiânia - GO, 74690-900, Brasil

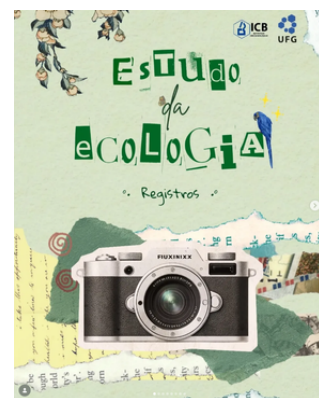



QUINTA (21) e SEXTA (22)

Responsável: Beatriz Cabral de Oliveira Lima, Júlia Santana Barbosa, Victor Gabriel Chaparro Soares, Maria Eduarda Villalva Costa, João Vitor Batista De Lima e Nicole Vicente Pegoraro.

Organização/Grupo: Trilha da Biodiversidade

Instagram: @trilha.da.biodiversidade

Descritivo: Serão realizadas duas saídas em grupo para observação de natureza, bno Drive Thru Ecoplantar, e no Parque das Nações Indígenas.

Município: Campo Grande - MS

Local: Parque das Nações Indígenas - Av. Afonso Pena, s/n - Centro, Campo Grande - MS / Av. Pref. Heráclito Diniz de Figueiredo, s/n - Seminário, Campo Grande - MS





QUARTA (20) e SEXTA (22)

Responsável: Cintia Bezerra Possas

Organização/Grupo: Escola Municipal Elpídio Reis

Instagram: @escolamunicipalelpidioreis

Descritivo: A atividade terá caráter pedagógico e interdisciplinar, contemplando conteúdos relacionados às Ciências da Natureza, Educação Ambiental e convivência social.

Município:

Local: Parque Ecológico do Sóter - Mata do Jacinto, Campo Grande - MS / Rua Tertuliano - Ghersel Cattanei, s/n - Mata do Jacinto, Campo Grande - MS / R. Cel. Adão Ferreira da Silva Cabral, 102 - Vila Danubio Azul, Campo Grande - MS.



SÁBADO (23)

Responsável: Julio Cesar Duarte Da Rocha

Organização/Grupo: Bioexplora

Instagram: N/A

Descritivo: Trilha pelo parque das nações e conversa sobre preservação e contemplação da natureza

Município: Campo Grande-MS

Local: Av. Mato Grosso, 62 - Jardim Veraneio, Campo Grande - MS, 79002-230, Brasil





SÁBADO (23)

Responsável: Raquel e Gleika

Organização/Grupo: Observação da natureza com crianças

Instagram: N/A

Descritivo: Saída com crianças para observar a natureza e os animais.

Município: Campo Grande -MS

Local: Parque das Nações Indígenas - Av. Afonso Pena, s/n - Centro, Campo Grande - MS, 79002-072, Brasil .



SÁBADO (23)

Responsável: Larissa Carvalho Orue

Organização/Grupo: Trilha - flora e funga

Instagram: @trilha.florafunga

Descritivo: Saída em grupo para observar a flora e funga local e compartilhar informações a respeito das espécies encontradas, piquenique para socialização e oficina de exsicatas com plantas locais (coletadas anteriormente)

Município:

Local: Parque das Nações Indígenas - Av. Afonso Pena, s/n - Centro, Campo Grande - MS, 79002-072, Brasil





QUINTA FEIRA (21)

Responsável: Rebeca Barbosa Machado

Organização/Grupo: Turma de Mudanças Climáticas UFMS

Instagram: N/A

Descritivo: Observação do Campus UFMS

Município: Campo Grande - MS

Local: Cidade Universitária - Av. Costa e Silva - Pioneiros, Campo Grande - MS, 79070-900, Brasil

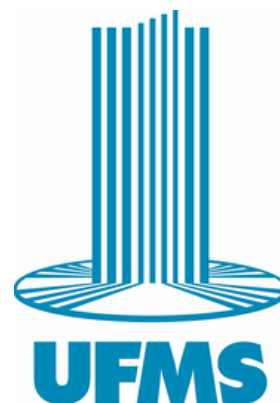

SEXTA FEIRA (22)



Responsável: Gabrielly Pereira Arce

Organização/Grupo: Rede municipal de ensino

Instagram: @gabrielly.p.arce

Descritivo: A atividade será realizada na horta da escola, onde os alunos da educação infantil, irão explorar a natureza

Município: Corumbá-MS

Local: Ilha Verde - Corumbá, MS, Brasil

QUINTA FEIRA (21)

Responsável: Célia Centurión Cordeiro

Organização/Grupo: EE Antônio Delfino Pereira - Centro de Cultura e Educação Tia Eva

Instagram: @e.e.antonio.delfino.tia.eva

Descritivo: Saída pedagógica para observação da natureza, pesquisa sobre fauna e flora de Mato Grosso do Sul.

Município: Campo Grande - MS

Local: Av. Pref. Heráclito Diniz de Figueiredo, s/n - Seminário, Campo Grande - MS, 79118-152, Brasil





QUARTA (20) até SEXTA (22)

Responsável: Rosely Rojas de Castro

Organização/Grupo: N/A

Instagram: @oselycastro10

Descritivo: Leitura de material acessível e exposição de vídeos para compreender a importância da biodiversidade, roda de conversa, observação de aves, insetos, reptéis, visitantes florais de algumas espécies de flores. Plantio de semente nativa da região e plantas ornamental.

Município: Corumbá-MS

Local: FHR8+MM Ilha Verde - Corumbá, MS, Brasil



SEXTA (22)

Responsável: Lucas Silveira Lecci

Organização/Grupo: N/A

Instagram: N/A

Descritivo: Observação dos pássaros do quintal.

Município: Rondonópolis-MT

Local: R. Afif Mehri, 182 - Jardim Faten Merhi, Rondonópolis - MT, 78725-310, Brasil



SEXTA (22)

Responsável: Nathália Rampazo Ruch

Organização/Grupo: Biodiversidade na Cidade

Instagram: N/A

Descritivo: Caminhada ecológica guiada por vias públicas, identificação de árvores nativas e arborização urbana e observação de aves locais nas praças.

Município: Campo Grande - MS

Local: R. da Paz, 693 - Jardim dos Estados, Campo Grande - MS, 79020-250, Brasil





SEGUNDA (18)

Responsável: Wilson José Fioruci

Organização/Grupo: Organização da Floresta de Piraju

Instagram: @florestadepiraju

Descritivo: Saída em grupo no período matutino para observação e registro da fauna local, com foco no bugio (*Alouatta guariba*)

Município: Piraju - SP

Local: WJ27+MX Tibiriçá do Paranapanema, Piraju - SP, Brasil



SEGUNDA (18)

Responsável: Leticia Bolian Zimback

Organização/Grupo: Secretaria de Meio Ambiente e Sustentabilidade da Prefeitura de Carapicuíba

Instagram: @prefeituradecarapicuibaooficial

Descritivo: Atividade de observação, coleta e identificação botânica na área de cerrado do "Vale das Benções"

Município: Carapicuíba - SP

Local: R. Mataíba, 93 - Jardim Maria Beatriz, Carapicuíba - SP, 06361-515, Brasil



CIDADE DE
CARAPICUÍBA

SEGUNDA (18)

Responsável: Marcelo Bokermann

Organização/Grupo: Grupo de Monitoramento de Anfíbios de Bertioga

Instagram: N/A

Descritivo: Levantamento de anfíbios em trecho da trilha do Guaratuba

Município: Bertioga - SP

Local: Portaria Cond. Costa do Sol - Rua P - Lot. Costa do Sol, Bertioga - SP, 11250-000, Brasil





SEGUNDA (18) e TERÇA (19)

Responsável: Gabriel Tavares Ferreira

Organização/Grupo: N/A

Instagram: N/A

Descritivo: Saída individual para observação e identificação de aves dos parques visitados

Município: São Paulo - SP

Local: Parque Ibirapuera - Av. Pedro Álvares Cabral, s/n - Vila Mariana, São Paulo - SP, 04094-050, Brasil



SEGUNDA (18) até DOMINGO (24)



**LEGADO
DAS ÁGUAS**
RESERVA VOTORANTIM

Responsável: Bianca Marinata

Organização/Grupo: Legado das Águas

Instagram: @legadodasaguas

Descritivo: Divulgação da semana e da ferramenta iNaturalist, promovendo o envio de registros dentro do projeto "Biodiversidade do Legado das Águas"

Município: Miracatu - SP, Tapiraí - SP e Juquiá - SP

Local: Rod. dos Tamoios, Km 22,5, Jambeiro - SP, 12270-000, Brasil

SEGUNDA (18) até DOMINGO (24)

Responsável: Fernando Burgos Garcia

Organização/Grupo: 5ª Cia Ambiental Marítima da Polícia Militar do Estado de São Paulo

Instagram: @pmambiental_maritima_sp

Descritivo: Faremos o patrulhamento da costa nas cidades de Santos, Guarujá, São Vicente, Praia Grande e Bertioga, para a prevenção de crimes ambientais e se for flagrado pessoas cometendo crimes que afetem nossa biodiversidade, ou localizado petrecho de pesca ilegais ou irregulares faremos apreensões

Município: Guarujá - SP

Local: WMV5+88 Guarujá, SP, Brasil





SEGUNDA (18) até DOMINGO (24)

Responsável: Julio Fontenelle

Organização/Grupo: Instituto Federal de Minas Gerais - Ouro Preto

Instagram: N/A

Descritivo: Saídas individuais ou com grupos de alunos e visitantes dos parques da cidade entre outras áreas verdes urbanas

Município: Ouro Preto - MG

Local: Ouro Preto, MG, 35400-000, Brasil



INSTITUTO FEDERAL

Minas Gerais
Campus Ouro Preto

SEGUNDA (18) até DOMINGO (24)

Responsável: Eliott

Organização/Grupo: N/A

Instagram: N/A

Descritivo: Saída pelo campus da UFF Niterói campus Valonguinho e outros pontos da cidade para registrar a biodiversidade pelo iNaturalist e talvez utilizar o Merlin

Município: Niterói - RJ

Local: Niterói - RJ, Brasil



SEGUNDA (18) até DOMINGO (24)

Responsável: Glayse Oliveira dos Santos

Organização/Grupo: N/A

Instagram: N/A

Descritivo: Registro Fotográfico em Natureza, Trilhas de Observação de Fauna e Flora

Município: Conceição da Barra - ES

Local: Itaúnas, Conceição da Barra - ES, 29960-000, Brasil; Rio São Domingos Conceição da Barra ES





SEGUNDA (18) até DOMINGO (24)

Responsável: Renata Bernardes Faria Campos

Organização/Grupo: Observatório Interdisciplinar do Território - Univale

Instagram: @obitgit.univale

Descritivo: Vamos oferecer uma oficina de fotografia e observação no dia 18/05 (aberta à comunidade) o que dará origem a um portfólio com fotografias. Ao longo da semana, professores de diferentes disciplinas dos cursos de graduação mobilizarão seus estudantes para a realização dos registros

Município: Governador Valadares - MG

Local: R. Israel Pinheiro, 2000 - Santos Dumont II, Gov. Valadares - MG, 35020-220, Brasil



SEGUNDA (18) até DOMINGO (24)



Responsável: Dara Soares Lucio e Julia Santos Rezende

Organização/Grupo: LEAS (Laboratório Cidadão de Ecologia do Adoecimento e Saúde dos Territórios) e LAFAU (Liga Acadêmica de Fauna - Medicina Veterinária) - Univale

Instagram: @leasunivale, @lafau.univale

Descritivo: As atividades incluirão oficina de fotografia, com foco na sensibilização e nos registros fotográficos e audiovisuais que serão realizados pelos estudantes da Univale junto à comunidade, buscando valorizar as vivências locais e ampliar a visibilidade das ações desenvolvidas. A divulgação do evento será realizada também por TV aberta, ampliando o alcance das informações para a população, e haverá ainda a gravação de podcast, como estratégia de comunicação científica e extensão universitária, promovendo debates, compartilhamento de experiências e disseminação do conhecimento produzido durante o projeto

Município: Governador Valadares - MG

Local: R. Israel Pinheiro, 2000 - Santos Dumont I, Gov. Valadares - MG, 35020-220, Brasil





TERÇA (19)

Responsável: Beatriz Aparecida Malicia Fioruci

Organização/Grupo: Estação Ecológica de Santa Bárbara - Fundação Florestal

Instagram: @estacaoeflorestasantabarbara

Descritivo: Saídas em grupo para registro da biodiversidade

Município: Águas de Santa Bárbara - SP

Local: SP-261, Km 58 A - Km 3 - Fazenda Santana, Águas de Santa Bárbara - SP, 18770-000, Brasil



ESTAÇÃO ECOLÓGICA DE
SANTA BÁRBARA



FUNDAÇÃO FLORESTAL

TERÇA (19) até QUINTA (21)

Responsável: Wellington Viana

Organização/Grupo: Projeto Ecomergus Canastra

Instagram: @ecomergus

Descritivo: Palestras educativas sobre a biodiversidade da Serra da Canastra e a relação entre água, conservação e comunidades locais, Oficina do iNaturalist e Saída de Campo

Município: São Roque de Minas - MG

Local: São Roque de Minas, MG, 37928-000, Brasil



TERÇA (19), QUARTA (20) e SÁBADO (23)

Responsável: Julia Porto

Organização/Grupo: Fazenda Bananal

Instagram: @fazendabananal

Descritivo: Visita escolar gratuita (Projeto Nossas Raízes) - Escola do Pantanal, Trilhas do Saber (Casa da Cultura de Paraty), Passarinhada e Trilha Interpretativa da Biodiversidade (Danielle Sanfins)

Município: Paraty - RJ

Local: Fazenda Bananal - Estrada da, Estr. Pedra Branca - Paraty, RJ, 23970-000, Brasil



**FAZENDA
BANANAL**



TERÇA (19), QUINTA (21) e SEXTA (22) até DOMINGO (24)

Responsável: Wesllei Dos Santos

Organização/Grupo: N/A

Instagram: N/A

Descritivo: Saídas para fotografia de fauna e flora

Município: Guararema - SP

Local: Parque do Lago - Professora Aurea Maria Camargo Ramos - Av. Antonio Teixeira Muniz - Ipiranga, Guararema - SP, 08900-000, Brasil



TERÇA (19) até DOMINGO (24)

Responsável: Eric Eudes de Souza

Organização/Grupo: N/A

Instagram: N/A

Descritivo: Saída de observação da biodiversidade no campus da UNESP Rio Claro e na FEENA, com foco em espécies vegetais, divulgação científica online sobre flora local, compartilhamento de informações ecológicas e evolutivas das espécies registradas

Município: Rio Claro - SP

Local: Bela Vista, Rio Claro - SP, Brasil



QUARTA (20)

Responsável: Gabriela Nimo

Organização/Grupo: N/A

Instagram: N/A

Descritivo: Observação de plantas no jardim da escola

Município: Rio de Janeiro - RJ

Local: Curicica, Rio de Janeiro - RJ, Brasil





QUARTA (20)

Responsável: Karina Schmidt Furieri

Organização/Grupo: Turma de Instrumentação para o Ensino de Biologia 1 (UFES - São Mateus)

Instagram: @profa.karina.furieri

Descritivo: Visita de campo para observação da biodiversidade do Jardim Botânico Palmarum (CEUNES/UFES - São Mateus)

Município: São Mateus - ES

Local: BR-101, km 60 - Litorâneo, São Mateus - ES, 29932-540, Brasil



**Universidade Federal
do Espírito Santo**

QUARTA (20)

Responsável: Edgar Blois Crispino

Organização/Grupo: Projeto Phasma

Instagram: @projeto.phasma

Descritivo: A atividade vai acontecer também no contexto do evento Pint of Science 2026.

Conversa aberta sobre o que é ciência cidadã/ciência colaborativa, relacionando a atuação da Rede Brasileira de Naturalistas (RBN) e o Projeto Phasma com a plataforma iNaturalist

Município: São Paulo - SP

Local: R. Rui Martins, 191 - Alto da Mooca, São Paulo - SP, 03184-010, Brasil



QUARTA (20)

Responsável: Valdir Felipe Paulete

Organização/Grupo: Estação Ecológica de Barreiro Rico - Fundação Florestal

Instagram: @estacaoecologicabarreirorico

Descritivo: Saída para observação da natureza, borboletas, aves e outros

Município: Anhembi - SP

Local: Unnamed Road, 18620-000 - Anhembi, SP, 18620-000, Brasil



FUNDAÇÃO FLORESTAL



QUARTA (20)

Responsável: Carlos Eduardo de Viveiros Grelle

Organização/Grupo: Rede BioMA

Instagram: @rede.bioma

Descritivo: Caminhada por trilha acompanhada de explicação sobre o que é o projeto BioMA e suas implicações para a sociedade

Município: Rio de Janeiro - RJ

Local: Parque Nacional da Tijuca, | Santa Teresa - Estr. da Cascatinha, 850, Estrada das Paineiras, S/N - Alto da Boa Vista, Rio de Janeiro - RJ, 20531-590, Brasil



QUARTA (20)

Responsável: Ana Julia dos Santos Bianco Duarte

Organização/Grupo: Click Silvestre/Laboratório de Medicina e Conservação de Animais Silvestres (LaMeC)/FZEA/USP

Instagram: @lamec_esp, @clicksilvestre

Descritivo: Será realizada uma caminhada para avistamento de fauna, com divulgação para a comunidade da USP de Pirassununga e para os moradores de Pirassununga. A atividade ocorrerá em parceria com o Programa de Conservação Mamíferos do Cerrado (PCMC)

Município: São Paulo - SP

Local: R. Duque de Caxias, 225 - Jardim Elite, Pirassununga - SP, 13635-900, Brasil



QUARTA (20)

Responsável: Carlos Alberto de Assis

Organização/Grupo: Plantar em Casa

Instagram: @plantaremcasa

Descritivo: Realizaremos um dia de registro da fauna em nossa escola voluntária de sustentabilidade desde aves a insetos

Município: São Roque - SP

Local: R. Romã, 87 - Alto do Sabia, São Roque - SP, 18140-116, Brasil





QUARTA (20)

Responsável: Rosemeire Aparecida Figueiredo

Organização/Grupo: N/A

Instagram: N/A

Descritivo: Saída em família para observar a natureza e registro de cenas/itens da natureza que despertem a curiosidade ou nunca notados

Município: Santana de Parnaíba - SP

Local: Est. Ecoturística do Suru, Santana de Parnaíba - SP, 06502-065, Brasil



QUARTA (20) até SEXTA (22)

Responsável: Vanessa Martins Mussini

Organização/Grupo: BluestOne

Instagram: N/A

Descritivo: Palestras educativas sobre conservação ambiental e sustentabilidade, atividades de observação e reconhecimento do espaço, rodas de conversa sobre pertencimento e valorização da comunidade, oficinas práticas de plantio e manejo de hortas nas escolas

Município: Piracicaba - SP, Saltinho - SP

Local: Rodovia Luis Dias Gonzaga, 400 - Km 12 - Serrote, Piracicaba - SP, 13404-752, Brasil

BluestOne

QUARTA (20) até SÁBADO (23)

Responsável: Nathália Zandomenegui

Organização/Grupo: Parque Estadual Carlos Botelho - Fundação Florestal

Instagram: @pecarlosbotelho

Descritivo: Corrida iNat (saída com escola para trilhas no parque), Observação de Fauna Noturna, Observação de Fauna no carrinho elétrico, Observação Botânica no iNat e Café com Muriqui

Município: São Miguel Arcanjo - SP, Sete Barras - SP

Local: Parque Estadual Carlos Botelho - Rodovia SP-139, km 78 - Abaitinga, Sete Barras - SP, 18230-000, Brasil



PARQUE ESTADUAL
CARLOS BOTELHO



FUNDAÇÃO FLORESTAL



QUINTA (21)

Responsável: Daiana França

Organização/Grupo: Parque Estadual Caverna do Diabo

Instagram: @pe.cavernadiabo

Descritivo: Apresentação das atividades de monitoramento da fauna, Apresentação das ações de conservação e repovoamento do palmito-juçara, Roda de conversa sobre a importância da conservação da Mata Atlântica

Município: Eldorado - SP

Local: Caverna do Diabo - Rodovia SP-165, Km 111, s/n André Lopes, Eldorado - SP, 11960-000, Brasil



PARQUE ESTADUAL
CAVERNA DO DIABO



FUNDAÇÃO FLORESTAL

QUINTA (21) até DOMINGO (24)

Responsável: Helena de Godoy Bergallo

Organização/Grupo: PPBio MA - Programa de Pesquisa em Biodiversidade da Mata Atlântica

Instagram: @ppbio.ma

Descritivo: Saída para registros de natureza por estudantes de graduação (Curso de Ciências Biológicas) e pós-graduação (PG Ecologia e Evolução) da UERJ, com foco nas espécies exóticas invasoras da Ilha Grande

Município: Angra dos Reis - RJ

Local: Ilha Grande, Angra dos Reis - RJ, Brasil



PPBio MA

Programa de Pesquisa em Biodiversidade
Rede Mata Atlântica

SEXTA (22)

Responsável: Fernando Igor de Godoy

Organização/Grupo: Biosensu Consultoria Ambiental

Instagram: @biosensu

Descritivo: Saída de observação de natureza, com foco em aves, no Tanquã e arredores com os membros da Biosensu Consultoria Ambiental. A atividade também está integrada com as atividades de campo do meu projeto de doutorado na Universidade de São Carlos (UFSCar)

Município: Piracicaba - SP

Local: 8XPR+8C Ibitiruna, Piracicaba - SP, Brasil





SEXTA (22)

Responsável: Lua Bissoli Silva e Matheus de Moraes dos Santos

Organização/Grupo: Museu Biológico do Instituto Butantan

Instagram: @museubiologico_oficial

Descritivo: Bioblitz (saída em grupo para observação e registro da biodiversidade)

Município: São Paulo - SP

Local: Horto Oswaldo Cruz - Av. Vital Brasil, 1500 - Butantã, São Paulo - SP, 05503-160, Brasil



SEXTA (22) até DOMINGO (24)

Responsável: Sergio Nery

Organização/Grupo: N/A

Instagram: N/A

Descritivo: Observação da Natureza

Município: Sorocaba - SP

Local: Sorocaba - SP, Brasil

SÁBADO (23)

Responsável: Leticia Bolian Zimback

Organização/Grupo: Secretaria de Meio Ambiente e Sustentabilidade da Prefeitura de Carapicuíba

Instagram: @prefeituradecarapicuibaooficial

Descritivo: VemPassarilhar Carapicuíba, atividade de observação de aves no Parque do Planalto

Município: Carapicuíba - SP

Local: Parque do Planalto - R. Serra de Mailasqui, 40 - Jardim Planalto, Carapicuíba - SP, 06362-160, Brasil



**CIDADE DE
CARAPICUÍBA**



SÁBADO (23)

Responsável: Tanay silva

Organização/Grupo: N/A

Instagram: N/A

Descritivo: Passeio em família para apreciar a serra e a natureza

Município: São João del Rei - MG

Local: VM4X+JX São João del Rei, MG, Brasil



SÁBADO (23)

Responsável: Alessandro Mendonça Mazzoni

Organização/Grupo: UMAPAZ e Divisão da Fauna Silvestre - Prefeitura de São Paulo

Instagram: @umapaz, @faunasvma

Descritivo: Curso - Olhares para a Biodiversidade: Um despertar para a riqueza da cidade de São Paulo

Município: São Paulo - SP

Local: Av. Quarto Centenário, 1268 - Jardim Luzitania, São Paulo - SP, 04030-000



**PREFEITURA DE
SÃO PAULO**

SÁBADO (23)

Responsável: Paulo Roberto Rodrigues de Lara

Organização/Grupo: N/A

Instagram: N/A

Descritivo: Saída em grupo para observar a natureza

Município: São Pedro - SP

Local: Serra de São Pedro





SÁBADO (23) e DOMINGO (24)

Responsável: Fabrício Octaviani

Organização/Grupo: N/A

Instagram: N/A

Descritivo: Saídas em grupo ou individual para observar aves, plantas e insetos

Município: Rio Claro - SP

Local: Vila Paulista, Rio Claro - SP, Brasil



DOMINGO (24)

Responsável: Robson Crispim de Jesus

Organização/Grupo: Kambada
Aquilombamento Cultural

Instagram: @kambadasaquilombamento

Descritivo: Saída de grupo para caminhada e observação do último resquício de bioma do Cerrado na região metropolitana de São Paulo

Município: Franco da Rocha - SP

Local: Parque Estadual do Juquery - R. Miguel Segundo Lerussi, s/n - Parque Industrial, Franco da Rocha - SP, 07859-390, Brasil



DOMINGO (24)

Responsável: Raimundo Dias Pereira

Organização/Grupo: N/A

Instagram: N/A

Descritivo: Fotografia de natureza (pássaros e paisagens)

Município: São Pedro - SP

Local: Parque Ecológico do Tiete - Vila Santo Henrique, São Paulo - SP, 03715, Brasil





DOMINGO (24)

Responsável: Krishna Atma Machado de Almeida

Organização/Grupo: REFAUNA

Instagram: @refauna

Descritivo: Prática de Banho de Floresta (Shinrin Yoku) e Oficina de Introdução a Fotografia de Natureza

Município: Rio de Janeiro - RJ

Local: Parque Nacional da Tijuca - Entrada principal (SETOR A - Floresta da Tijuca) - Estr. da Cascatinha - Alto da Boa Vista, Rio de Janeiro - RJ, 20531-590, Brasil



QUINTA (21)

Responsável: Wilson Jose Fioruci

Organização/Grupo: Floresta de Manduri - Fundação Florestal

Instagram: @florestademanduri

Descritivo: Realização de busca por ninhos de abelhas nativas na mata da unidade, com o objetivo de localizar e cadastrar os ninhos no aplicativo iNaturalist e no formulário de abelhas nativas do aplicativo Survey123, além de registrar os pontos para monitoramento da atividade e do enxameamento dos ninhos

Município: Manduri - SP

Local: Horto Florestal, Manduri - SP, 18780-000, Brasil



FUNDAÇÃO FLORESTAL

SÁBADO (23)

Responsável: Fernanda Alves Martins

Organização/Grupo: N/A

Instagram: N/A

Descritivo: Saída em grupo para observação de natureza (insetos aquáticos e macrófitas)

Município: Uberlândia - MG

Local: Complexo Parque do Sabiá - R. Haia, s/n - Tibery, Uberlândia - MG, 38405-112, Brasil





QUARTA (20)

Responsável: Luiz Fernando de Andrade Figueiredo

Organização/Grupo: N/A

Instagram: N/A

Descritivo: Saída a campo para observação da biodiversidade na Cidade Universitária da USP. Previsão de fazer um percurso de 15 km

Município: São Paulo - SP

Local: R. da Reitoria, 374 - Butantã, São Paulo - SP, 05508-220, Brasil



QUINTA (21) e SEXTA (22)

Responsável: Edilene Maria Pinheiro de Oliveira

Organização/Grupo: Instituto Geração Unidades Produtivas de Itapetininga - Projeto Mudas da Cidade

Instagram: @projetos_na_fazenda

Descritivo: Na quinta, o Ateliê de Fotografia - Biodiversidade, desenvolvido com os adolescentes do projeto Transformando o Futuro, terá como proposta utilizar a fotografia como instrumento de educação ambiental, expressão artística, protagonismo juvenil e sensibilização sobre a importância da preservação da natureza. Na sexta, o projeto Mudas da Cidade realizará uma atividade de plantio de árvores nativas com as crianças atendidas pelo Instituto Geração, explorando o tema Biodiversidade de forma prática, educativa e vivencial

Município: Itapetininga - SP

Local: Estação Experimental de Itapetininga - Fazenda do Estado - Unnamed Road - Itapetininga, SP, Brasil



**Instituto
Geração**



SEGUNDA (18), SÁBADO (23) e DOMINGO (24)

Responsável: Tiago Leite Vecki

Organização/Grupo: Fundação Florestal - PE Rio Turvo

Instagram: @perioturvo

Descritivo: Caminhada interpretativa pela área de restauração florestal, visita guiada ao Sambaqui Fluvial com contextualização arqueológica sobre o "Homem da Capelinha", trilha autoguiada à Gruta da Capelinha, travessia de ponte pênsil sobre os rios Salmora e Aleixo, observação de avifauna e flora local, registro de biodiversidade via app iNaturalist, visita à Cachoeira da Samambaia e atividades de educação ambiental em campo

Município: Cajati - SP

Local: 5Q46+97 Cajati - SP, Brasil



PARQUE ESTADUAL
RIO TURVO



FUNDAÇÃO FLORESTAL

SEXTA (22)

Responsável: Maria Fernanda Camargo de Carvalho

Organização/Grupo: Cultura Oceânica Cananéia

Instagram: @culturaoceânica

Descritivo: Saída com os alunos do 3º ano B da EMEF Deborah Silva Camargo para observação e registro da biodiversidade do estuário de Cananéia

Município: Cananéia - SP

Local: Av. Beira Mar, 123 - Cananéia, SP, 11990-000, Brasil



TERÇA (19)

Responsável: Maria Clara Arika Machado

Organização/Grupo: Fundação Florestal

Instagram: @mosaicojureia

Descritivo: Realização de workshop de práticas para fotografia de natureza - Olhar em Campo - Biodiversidade em Foco (Fotografia de Natureza)

Município: Peruíbe - SP

Local: Estação Ecológica Jureia - Itatins (Portal do Perequê) - Estr. do Guaraú, 4164 - Guaraú, Peruíbe - SP, 11750-000, Brasil



FUNDAÇÃO FLORESTAL



QUARTA (20)

Responsável: Floresta Estadual Edmundo Navarro de Andrade

Organização/Grupo: Floresta Estadual Edmundo Navarro de Andrade

Instagram: @feena_rc

Descritivo: Passeio em trilhas com alunos estudantes da rede pública para observação, identificação e registro fotográfico de espécies presentes na biodiversidade da unidade, que serão registrados no aplicativo iNaturalist

Município: Rio Claro - SP

Local: Estr. do Horto, 10 - Res. Florença, Rio Claro - SP, 13500-970, Brasil



FUNDAÇÃO FLORESTAL

SEGUNDA (18) até DOMINGO (24)

Responsável: Andrea Soares Pires

Organização/Grupo: Fundação Florestal

Instagram: @fundacaoflorestal

Descritivo: Diversas Unidades de Conservação do estado de São Paulo, com ações voltadas à educação ambiental, ciência cidadã, monitoramento da biodiversidade e valorização da sociobiodiversidade. As atividades incluem oficinas, palestras, plantios, observação de fauna, fotografia de natureza, instalação de *camera traps*, trilhas interpretativas e campanhas de registro da biodiversidade, envolvendo comunidades locais, estudantes, pesquisadores, turistas, povos tradicionais e parceiros institucionais. Os temas abordam conservação ambiental, sustentabilidade, monitoramento participativo, ecologia de fauna e flora, polinizadores, manguezais e práticas de sensibilização ambiental, buscando fortalecer o vínculo entre sociedade e conservação da natureza por meio de experiências práticas e educativas

Município: Diferentes municípios do estado de São Paulo

Local: Diferentes UCs do estado de São Paulo



FUNDAÇÃO FLORESTAL



SÁBADO (23)

Responsável: Terezinha Roque

Organização/Grupo: Família Roque

Instagram: N/A

Descritivo: Momento de observação da natureza no jardim de casa junto com a família, valorizando os pequenos detalhes da biodiversidade que muitas vezes passam despercebidos no dia a dia, promovendo conexão, atenção ao ambiente e convivência em família

Município: São Paulo - SP

Local: Jardim Vista Linda, São Paulo - SP, Brasil



TERÇA (19)

Responsável: Valdir Felipe Paulete

Organização/Grupo: Florestal Estadual de Botucatu - Fundação Florestal

Instagram: N/A

Descritivo: Saída para observação de aves e borboletas

Município: Botucatu - SP

Local: Floresta Estadual - Estr. Mun. Represa do Rio Pardo - Chacara de Recreio Jardim Alvorada, Botucatu - SP, Brasil

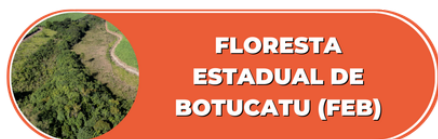

FUNDAÇÃO FLORESTAL

SEGUNDA (18)

Responsável: Flávia Ramos Ferrari

Organização/Grupo: ProBiodiversa

Instagram: @probiobiodiversa.br

Descritivo: Saída com os alunos para observação da natureza, roda de conversa sobre a biodiversidade, atividade de investigação que será realizada pelos alunos

Município: Viçosa - MG

Local: Recanto das cigarras - Universidade Federal de Viçosa - Santo Antonio, Viçosa - MG, 36570-000, Brazil





SEXTA (22)

Responsável: Carla Frecchiami de Oliveira Pacheco

Organização/Grupo: PELD HCES

Instagram: @peld.hces

Descritivo: Saída em grupo para observação da biodiversidade bentônica em praias e costões rochosos na cidade

Município: Vitória - ES

Local: Praia das Castanheiras - Ilha do Frade, Vitória - ES, 29057, Brasil



SEGUNDA (18) até QUARTA (20)

Responsável: Luzia Maciel Marin

Organização/Grupo: Associação do Alpes do Sarapu

Instagram: N/A

Descritivo: Saída em grupos para observação da natureza, oficinas e palestras com abelhas nativas

Município: Salto de Pirapora - SP

Local: R. Onze, 50, Salto de Pirapora - SP, 18160-000, Brasil



SEGUNDA (18)

Responsável: Larissa Martins de Freitas

Organização/Grupo: N/A

Instagram: @apaserradomar

Descritivo: Saída para observar e registrar espécies de aves dentro da APA Serra do Mar

Município: Miracatu - SP

Local: Sítio Espinheiro Negro - Rua 2 Bairro Cafezal - Do Engano, Miracatu - SP, 11850-000, Brasil





SEXTA (22)

Responsável: Leticia Sanches Lima

Organização/Grupo: Estação Ecológica dos Caetetus - Fundação Florestal

Instagram: @estacaoecologicacaetetus

Descritivo: Saída em grupo para observação da natureza, palestra, contemplação ao ar livre

Município: Gália - SP

Local: Estação Ecológica dos Caetetus, + 1km de estrada de chão - SP-331, km 186 - Fazenda Paraíso, Gália - SP, 17450-000, Brasil



FUNDAÇÃO FLORESTAL

TERÇA (19)

Responsável: Esllen Moreira da Silva

Organização/Grupo: Parque Estadual do Jurupará - Fundação Florestal

Instagram: @pe.jurupara

Descritivo: Palestra com foco aos colaboradores, sobre monitoramento de biodiversidade e saída pela Estrada Parque, para observação da biodiversidade

Município: Ibiúna, SP

Local: 3R63+23 Ibiúna, SP, Brasil



FUNDAÇÃO FLORESTAL

QUINTA (21)

Responsável: Karina Schmidt Furieri

Organização/Grupo: Laboratório de Ensino de Zoologia (Labez) - UFES

Instagram: @labez_ceunes

Descritivo: A equipe do projeto de pesquisa junior "As libélulas vão á escola: Odonata do Parque Estadual de Itaúnas" irá fazer registros na Trilha da Borboleta

Município: Conceição da Barra - ES

Local: J7RQ+PC Itaúnas, Conceição da Barra - ES, Brasil





TERÇA (19) e QUARTA (20)

Responsável: Arthur Andrade Garcia

Organização/Grupo: Parque Estadual Furnas do Bom Jesus - Fundação Florestal

Instagram: @pefurnasdobomjesus

Descritivo: Recepção do público para uma vivência prática sobre a biodiversidade e ciência cidadã. A atividade será conduzida pelos monitores ambientais e contará com uma breve apresentação dialogada sobre plataformas e aplicativos utilizados em registros de biodiversidade. Posteriormente, os participantes realizarão atividades práticas em campo, acompanhados pelos monitores, utilizando os aplicativos Merlin e iNaturalist para observação e registro de espécies da fauna e flora local. Também será apresentada a metodologia de monitoramento de diferentes grupos de fauna

Município: Pedregulho - SP

Local: Parque Estadual Furnas do Bom Jesus - Av. Orestes Quércia, Km 0,7 - Pedregulho, SP, 14470-000, Brasil



FUNDAÇÃO FLORESTAL



PARQUE ESTADUAL
AGUAPEÍ



FUNDAÇÃO FLORESTAL

TERÇA (19)

Responsável: Ana Beatriz Pereira da Silva

Organização/Grupo: Parque Estadual do Aguapeí - Fundação Florestal

Instagram: @parqueestadualdoaguapei

Descritivo: Palestra com foco aos colaboradores, sobre monitoramento de biodiversidade e saída pela Estrada Parque, para observação da biodiversidade

Município: Nova Independência - SP

Local: Parque Estadual Aguapeí, São Paulo, Brasil



SEGUNDA (18) até SEXTA (22)

Responsável: Leonardo Nepomuceno de Queluz
Organização/Grupo: Estação Ecológica de Ribeirão Preto - Fundação Florestal
Instagram: @eerp_matadesantatereza
Descritivo: 18/05 - Atividade Ecopedagógica (eixo Geodiversidade), 19/05 - Monitoramento de Primatas, 20/05 - Atividade Ecopedagógica (eixo Geodiversidade), 21/05 - Atividade Ecopedagógica (eixo Geodiversidade) e 22/05 - Atividade Ecopedagógica (eixo Biodiversidade)
Município: Ribeirão Preto - SP
Local: Estação Ecológica de Ribeirão Preto - Rodovia Prefeito Antônio Duarte Nogueira, km 317 - Ribeirão Preto, SP, 14031-800, Brasil



FUNDAÇÃO FLORESTAL

TERÇA (19)

Responsável: Parque Estadual do Morro do Diabo
Organização/Grupo: Parque Estadual do Morro do Diabo - Fundação Florestal
Instagram: @parqueestadualdomorrododiabo
Descritivo: O grupo escolar irá realizar as trilhas do Parque utilizando o app iNaturalist com intuito de observar e registrar a biodiversidade
Município: Teodoro Sampaio - SP
Local: Parque Estadual do Morro do Diabo - Viscenal Rubens Carlos Herling, 028, Km 11 Morro do Diabo - Teodoro Sampaio, SP, 19280-000, Brasil



PARQUE ESTADUAL
MORRO DO DIABO



FUNDAÇÃO FLORESTAL

SEXTA (22)

Responsável: Lorena Barbosa
Organização/Grupo: Lente Ecológica
Instagram: @lenteecologica
Descritivo: Saída em grupo para observação da natureza, oficina de identificação da biodiversidade, Bioblitz
Município: Campos dos Goytacazes - RJ
Local: 2287+V3 Mussurepe, Campos dos Goytacazes - RJ, Brasil





SEXTA (22) e SÁBADO (23)

Responsável: Maico D. Corrêa Porto

Organização/Grupo: Horto Florestal de Bento Quirino - Fundação Florestal

Instagram: @horto_florestal_bento.quirino

Descritivo: 22/05 - "Corujada" acontecerá na Estação Experimental de Bento Quirino, no período noturno, com início às 19h00 e encerramento às 23h00. 23/05 - "Passarinhada" acontecerá na Estação Experimental de Bento Quirino, no período diurno, com início às 07h00 e encerramento às 12h00

Município: São Simão - SP

Local: R. José Raim, 515 - Sao Simao, São Simão - SP, 14200-000, Brasil



FUNDAÇÃO FLORESTAL

SEGUNDA (18)

Responsável: Matheus Fontes Sousa/Amanda Maria Roque/Leonardo Meira de Lima Cafundó Lopes Vargem

Organização/Grupo: Estação Ecológica e Floresta Estadual de Angatuba - Fundação Florestal

Instagram: @estacaoeflorestaangatuba

Descritivo: Trilha interpretativa, observação da biodiversidade, registro fotográfico de fauna e flora pelo aplicativo iNaturalist, identificação de espécies, observação da paisagem natural, interpretação ambiental, atividades em grupo, conteúdos relacionados à geografia física e ambiental, relevo, vegetação, recursos hídricos e relação entre sociedade e natureza

Município: Angatuba - SP

Local: Estrada Vicinal João - R. José Ciriaco Ramos, Km 6 - Bairro da Conquista, Angatuba - SP, 18200-000, Brasil



FUNDAÇÃO FLORESTAL

SÁBADO (23)

Responsável: Julia Eduarda Vicente Moura

Organização/Grupo: PassarinhasAssis

Instagram: @passarinhas

Descritivo: Saída em grupo para observação e registro de aves por meio da vocalização e observação visual, atividades de educação ambiental, divulgação científica e incentivo à ciência cidadã

Município: Assis - SP

Local: Av. Getúlio Vargas, Assis - SP, Brasil





SEGUNDA (18) e QUARTA (20)

Responsável: Parque Estadual Vassununga

Organização/Grupo: Parque Estadual Vassununga - Fundação Florestal

Instagram: @pe.vassununga

Descritivo: No dia 18/05, será realizado o Monitoramento de Primatas, contribuindo para ações de conservação da fauna e manejo ambiental. No dia 20/05, receberemos a visita da Universidade Federal de São Carlos (UFSCar), para uma apresentação destinada aos alunos sobre as ações de monitoramento da biodiversidade desenvolvidas pela Fundação Florestal no Parque Estadual Vassununga. A atividade contará com práticas de campo e demonstrações monitoradas

Município: Santa Rita do Passa Quatro - SP

Local: Parque Estadual Vassununga - Rodovia Anhanguera SP 330, km 245 sentido Norte Zona Rural - Santa Rita do Passa Quatro, SP, 13670-000, Brasil



FUNDAÇÃO FLORESTAL

QUARTA (20)

Responsável: Parque Estadual Intervales

Organização/Grupo: Parque Estadual Intervales - Fundação Florestal

Instagram: @pe.intervales

Descritivo: Palestra sobre a biodiversidade do Parque. Saída noturna para observação de anfíbios

Município: Ribeirão Grande - SP

Local: Intervales, Ribeirão Grande - SP, 18315-000, Brasil



FUNDAÇÃO FLORESTAL

TERÇA (19) até SÁBADO (23)

Responsável: Karina Schmidt Furieri

Organização/Grupo: Laboratório de Ensino de Zoologia (Labez) - UFES

Instagram: @labez_ceunes

Descritivo: Trilha pela UFES (São Mateus) para registro fotográfico de espécies Mesas redondas com tema de Biodiversidade Mostra Cultural com tema "Natureza Local". Trilha e oficina de pintura no Centro TAMAR - Guriri

Município: São Mateus - ES

Local: R. Seis, 2056 - Guriri Sul, São Mateus - ES, 29945-220, Brasil





QUARTA (20), QUINTA (21) e SÁBADO (23)

Responsável: Amanda Rezende Lopes

Organização/Grupo: Projeto Bicho-Folha - UNESP Assis

Instagram: @projetobichofolha

Descritivo: Palestras de divulgação científica, atividades de educação ambiental, mostras científicas em escolas, observação de aves (passarinhada), interação com a comunidade, divulgação de projetos de pesquisa e conservação da biodiversidade

Município: Assis - SP

Local: Av. Dom Antônio, 2100 - Parque Universitário, Assis - SP, 19806-900, Brasil



SÁBADO (23) e DOMINGO (24)

Responsável: Régis Fernando Dos Santos

Organização/Grupo: N/A

Instagram: N/A

Descritivo: Saída individual para observação de natureza e fotografar aves

Município: Araraquara, SP

Local: Araraquara, SP, Brasil



SÁBADO (23) e DOMINGO (24)

Responsável: Bárbara Ramos Pinheiro

Organização/Grupo: Liga das Mulheres Pelo Oceano

Instagram: @barbara.pin

Descritivo: Uma saída em grupo representando as mulheres pelo oceano com a representatividade de mulheres negras. Realização de trilha e roda de conversas.

Município: Ubatuba SP

Local: Casa da farinha - Quilombo da fazenda - Fazenda da Caixa - Picinguaba, Ubatuba - SP, 11699-899, Brasil.





QUINTA (21)

Responsável: Maria Teresa Zugliani toniato Botura

Organização/Grupo: Estação Experimental de Jaú - Fundação Florestal - Secretaria de meio ambiente, Infraestrutura e Logística - SP

Instagram: N/A

Descritivo: Aulas e visitas guiadas ao meliponário e espaços naturais da unidade. Área protegida/estação experimental que abriga remanescentes de vegetação nativa, recursos hídricos, experimentos, espécies arbóreas nativas e edificações históricas.

Município: Jaú - SP

Local: R. Humberto Rinaldi, 30 - Pouso Alegre De Baixo, Jaú - SP, 17206-700, Brasil.



SEGUNDA (18) e QUINTA (21)

Responsável: Kelly Regina dos Reis Machado

Organização/Grupo: Umei Maria Vitória Neves

Instagram: N/A

Descritivo: Saída na escola e seus entornos para pesquisa e gravação de vídeos da natureza do local.

Município: Niterói, RJ

Local: Rua Quinze de Novembro - Centro, Niterói - RJ, 24020-125, Brasil



SEGUNDA (18) até SEXTA (22)

Responsável: Weverson Cavalcante Cardoso

Organização/Grupo: EEEFM Almirante Barroso

Instagram: @escola_almirante_barroso

Descritivo: Será realizada com estudantes das primeiras séries da EEEFM Almirante Barroso, localizada no município de Vitória-ES. Serão desenvolvidas atividades de apresentação sobre biodiversidade urbana e ciência cidadã, orientação sobre uso do iNaturalist, observação da biodiversidade no trajeto entre a escola e os bairros dos estudantes, além de outros espaços frequentados por eles, e registro fotográfico de fauna, flora e fungos urbanos. Também serão realizadas atividades de identificação e socialização das observações registradas pelos estudantes.

Município: Vitória-ES, Serra-ES, Cariacica-ES

Local: Região Metropolitana de Vitória, ES, Brasil



TERÇA (19)



FUNDAÇÃO FLORESTAL

Responsável: Antonio Alvaro Buso Junior

Organização/Grupo: Fundação Florestal

Instagram: @fundacaoflorestal

Descritivo: Observação de aves de fragmentos de campo do bioma cerrado.

Município: Botucatu - SP

Local: Estr. Mun. Represa do Rio Pardo, 1248 - Chacara de Recreio Jardim Alvorada, Botucatu - SP, Brasil.



QUINTA (21)

Responsável: Renato Tavares Martins

Organização/Grupo: Laboratório de Entomologia - Fiocruz

Instagram: @labeioc

Descritivo: saída em grupo para observação de natureza, exposição de caixas entomológicas com insetos. Contará com apoio do Museu da Vida Fiocruz que direcionará turmas para a atividade

Município: Rio de Janeiro. RJ

Local: Av. Brasil, 4365 - Manguinhos, Rio de Janeiro - RJ, 21040-360, Brasil



museudavida
FIOCRUZ

QUINTA (21)



ÁREA DE PROTEÇÃO AMBIENTAL
QUILOMBOS DO MÉDIO RIBEIRA

Responsável: Rodrigo Jose Silva Aguiar

Organização/Grupo: APA dos Quilombos do Médio Ribeira

Instagram: N/A

Descritivo: Saída para observação da Natureza e Registros Fotográficos.

Município: Eldorado/SP

Local: CJ2G+6X Itapeúna, Eldorado - SP, Brasil



SEGUNDA (18)

Responsável: Davidsom Henrique Soares

Organização/Grupo: N/A

Instagram: @davidsonh77

Descritivo: Saída para registros fotográficos da fauna e flora das redondezas.

Município: Belo Horizonte - MG.

Local: Belo Horizonte, MG, Brasil



SEGUNDA (18) até DOMINGO (24)

Responsável: Juliana Andrade da Silva

Organização/Grupo: Escola Estadual Alziro Lopes

Instagram: @alziro_lopes26

Descritivo: Ação em grupo envolvendo alunos de turmas mistas com o foco de observação, registro e valorização da biodiversidade local, com foco em aves. As observações acontecerão nos ambientes residenciais dos alunos individualmente e em grupo nos arredores da comunidade da escola.

Município: Guia Lopes da Laguna - MS

Local: Guia Lopes da Laguna, MS, 79230-000, Brasil



SEGUNDA(18) até DOMINGO (24)

Responsável: Emily Toledo Coutinho

Organização/Grupo: Parque Estadual da Ilha do Cardoso/Fundação Florestal

Instagram: @ailhadocardoso

Descritivo: Saída com atividades de sensibilização e engajamento dos visitantes do Parque Estadual da Ilha do Cardoso voltada à valorização da biodiversidade local com observação da fauna durante sua estadia na ilha.

Município: Cananéia - SP.

Local: V385+J3 Cananéia, SP, Brasil





SÁBADO (23)

Responsável: Erick Gabriel Lourenço da Silva

Organização/Grupo: N/A

Instagram: @erigabriel_

Descritivo: Saída de campo individual para o Jardim Botânico UFJF, com vistas a observar, registrar e identificar formas de vida, especialmente plantas e aves.

Município: Juiz de Fora - MG

Local: 7J8J+C7 - R. Cel. Almeida Novais, 246 - Santa Terezinha, Juiz de Fora - MG, 36045-500, Brazil



QUARTA (20), SEXTA (22) E SÁBADO (23)



Responsável: Paula Romano

Organização/Grupo: N/A

Instagram: N/A

Descritivo: Saída individual em campo para registro fotográfico da biodiversidade

Município: Grande São Paulo

Local: Parque Natural Municipal Prefeito Oswaldo Dias - Av. Cap. João, 3220 - Jardim Guapituba, Mauá - SP, 09360-120, Brasil

SÁBADO (23) e DOMINGO (24)

Responsável: Daniel Araújo Merhy

Organização/Grupo: N/A

Instagram: N/A

Descritivo: Saída para observação da natureza, buscando encontrar novas formas de vida que não foram vistas e/ou registradas.

Município: Juiz de Fora - MG

Local: R. José Machado Penido - Parque Guadalajara, Juiz de Fora - MG, 36033-600, Brasil





SEGUNDA (18)

Responsável: Valdir Felipe Paulete

Organização/Grupo: APA Tanquã - Fundação Florestal

Instagram: @apatanqua

Descritivo: Saída para observar aves e paisagens naturais.

Município: Piracicaba - SP

Local: Rod. Samuel de Castro Neves - Ibitiruna, Piracicaba - SP, 13416-903, Brasil



SEGUNDA (18) até Domingo (24)

Responsável: Instituto Rio Itariri

Organização/Grupo: Instituto de pesquisa e conservação ambiental Rio Itariri

Instagram: @institutorioitariri

Descritivo: Saída em grupo para observação de natureza, trilhas ecológicas, educação ambiental.

Município: Pedro de Toledo - SP

Local: Estrada Municipal Nicola Di Salvo, nº 3.600 - Martim Afonso, Pedro de Toledo - SP, 11790-000, Brasil.



SEXTA (22)

Responsável: Fábio Roland

Organização/Grupo:

Instagram: NA

Descritivo: Atividade onde cada participante trará organismo/s. Em sala de aula, tudo será combinado de modo a construir um sistema ecológico. Isto passará a ser um elemento gerador de atividades durante o restante da disciplina.

Município: Juiz de Fora-MG

Local: Campus Universitário - Rua José Lourenço Kelmer, s/n - São Pedro, Juiz de Fora - MG, 36036-900, Brazil





TERÇA (19), QUARTA (20) E QUINTA (21)

Responsável: Celina

Organização/Grupo: Instituto Conservação Brasil

Instagram: N/A

Descritivo: N/A

Município: Guarujá - SP

Local: Guarujá - SP, Brasil



QUARTA (20) E DOMINGO (24)



Responsável: Bruna Pereira dos Santos

Organização/Grupo: N/A

Instagram: @mvbrunapereira

Descritivo: Saída em grupo para observação de fauna e flora.

Município: São Paulo - SP

Local: Parque Guarapiranga, São Paulo - SP, Brasil e Av. Francisco Nóbrega Barbosa, 411 - Parque Alves de Lima, São Paulo - SP, 04902-000, Brasil

TERÇA (19)

Responsável: Lucas de Aguiar Tonoli

Organização/Grupo: Instituto Marcos Daniel

Instagram: @imdbrasil

Descritivo: Saída de campo para observação de aves e fotografia de organismo.

Município: Nova Friburgo, RJ

Local: Macaé de Cima, Nova Friburgo, RJ, Brasil





DOMINGO (24)

Responsável: Adriana Moretta

Organização/Grupo: N/A

Instagram: @psi.e.corpo_adrianamoretta

Descritivo: Trilha na Floresta da Tijuca com o Refauna

Município: Rio de Janeiro-RJ

Local: Parque Nacional da Tijuca, | Santa Teresa - Estr. da Cascatinha, 850, Estrada das Paineiras, S/N - Alto da Boa Vista, Rio de Janeiro - RJ, 20531-590, Brasil



QUINTA (21) e SEXTA (22)

Responsável: Hugo Luís Mendes dos Santos Ferreira

Organização/Grupo: Laboratório de Biologia Aquática da UNESP FCL de Assis

Instagram: @labia.unesp_assis

Descritivo: Saída em campo para observação da natureza, observação e coleta de insetos aquáticos, instalação de armadilhas luminosas, mutirão de fotografia de insetos aquáticos na natureza, identificação em grupo de insetos aquáticos.

Município: Assis - SP, Quatá - SP

Local: Av. Dom Antônio, 2100 - Parque Universitario, Assis - SP, 19806-900, Brasil / P9WP+R7 Quatá - SP, Brasil





SEXTA (22)

Responsável: Ana Paula Oliveira

Organização/Grupo: Museu Interativo de Ciências

Instagram: @mic.sjc

Descritivo: Atividade de identificação de bioindicadores na área do MIC.

Município: São José dos Campos - SP

Local: R. Prof. Felício Savastano - São José dos Campos, SP, 12220-270, Brasil



QUARTA (20) até DOMINGO (24)



Responsável: Fernando Berg Campos de Azevedo

Organização/Grupo: NatGeoBerg

Instagram: @_b.erg

Descritivo: Observação e fotografia de fauna na Reserva Kaetés, além de diversas espécies endêmicas e emblemáticas do local, tenho como ênfase procurar, ver e registrar a saíra-apunhalada. Pintura de parede, de fauna brasileira.

Município: Castelo-ES

Local: FXX4+5X Reserva Kaetés - IMD - Limoeiro, Castelo - ES, 29360-000, Brasil



QuARTA (20)

Responsável: Vanessa Puerta Veruli

Organização/Grupo: Fundação Florestal

Instagram: NA

Descritivo: Em celebração ao Dia Mundial das Abelhas (20 de maio), diversos parques estaduais promoveram atividades de educação e observação de abelhas nativas. O objetivo era engajar o público no projeto de ciência cidadã "Abelha Aqui! Abelha lá!" por meio da plataforma iNaturalist.

Município: Vila Água Funda - SP

Local: Parque Estadual das Fontes do Ipiranga - Av. Miguel Estefno, 3031 - Vila Água Funda, São Paulo - SP, 04301-902, Brasil



FUNDAÇÃO FLORESTAL

DOMINGO (24)

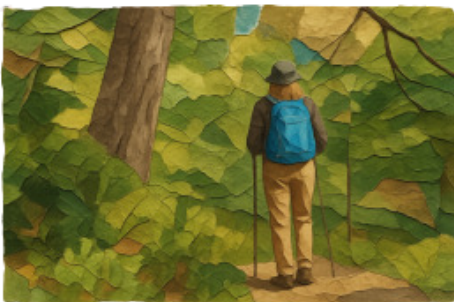

Responsável: Barbara Regina dAnil Arruda Mendes

Organização/Grupo: N/A

Instagram: @barbara.danil.danil

Descritivo: Saída individual para realização de trilhas e observação da natureza.

Município: Rio de Janeiro - RJ

Local: Tijuca, Rio de Janeiro - RJ, Brasil

SEGUNDA (18) A DOMINGO (24)

Responsável: Jonathan Viecelli

Organização/Grupo: Registro de fauna na região de Santa Cruz da Conceição SP

Instagram: @biobserva

Descritivo: Realização através da instalação de câmeras traps em áreas de matas ao redor da cidade de Santa Cruz da Conceição para o registro de imagens da biofauna.

Município: Santa Cruz da Conceição - SP

Local: Tijuca, Rio de Janeiro - RJ, Brasil





SEGUNDA (18) até DOMINGO (24)

Responsável: José Marcelo Torezan

Organização/Grupo: PELD MANP

Instagram: @peld_manp

Descritivo: Observações de campo durante atividades de pesquisa do sítio PELD, observações durante aulas práticas da graduação em ciências biológicas

Município: Londrina - PR, Arapongas - PR, Alvorada do Sul - PR, Centenário do Sul - PR, Primeiro de Maio - PR, Sertaneja - PR, Rancho Alegre - PR

Local: N/A



SEGUNDA (18) até DOMINGO (24)

Responsável: Angela Santos

Organização/Grupo: N/A

Instagram: N/A

Descritivo: Saída livre

Município: Porto Alegre - RS

Local: Porto Alegre, RS, Brasil

SEGUNDA (18) até DOMINGO (24)

Responsável: Lindsay Korth

Organização/Grupo: N/A

Instagram: N/A

Descritivo: Caminhadas para observação de fauna e flora

Município: Florianópolis - SC

Local: Florianópolis, SC, Brasil





SEGUNDA (18) até SÁBADO (23)

Responsável: Nara Gaiofatto

Organização/Grupo: N/A

Instagram: N/A

Descritivo: Saídas matinais com minha cachorrinha Luna para observação de natureza

Município: Curitiba - PR

Local: São Lourenço, Curitiba - PR, Brasil



SEGUNDA (18), TERÇA (19) e SEXTA (22) até DOMINGO (24)

Responsável: Jessica Souza Santos

Organização/Grupo: Sítio Sopro de Gaia

Instagram: N/A

Descritivo: Observação e registro da biodiversidade presente no ambiente imediato do sítio em diferentes períodos do dia/noite

Município: Águas Mornas - SC

Local: Águas Mornas - SC, Brasil



TERÇA (19)

Responsável: Sinara da Silva

Organização/Grupo: Instituto Federal Rio Grande do Sul - Campus Feliz

Instagram: @neacampusfeliz

Descritivo: Saída em grupo para observação da natureza e plantio de mudas utilizando garrafas PET para plantar

Município: Feliz - RS

Local: R. Princesa Isabel, 60, Feliz - RS, 95770-000, Brasil



**INSTITUTO
FEDERAL**
Rio Grande
do Sul



TERÇA (19) até QUINTA (21)

Responsável: Iara Silveira

Organização/Grupo: N/A

Instagram: N/A

Descritivo: Observação da natureza

Município: Paulo Lopes - SC

Local: Parque Estadual da Serra do Tabuleiro - Rodovia BR 101, Km 238 S/N, Santo Amaro da Imperatriz - SC, 88140-000, Brasil



QUARTA (20), QUINTA (21) e SÁBADO (23)

Responsável: Tamily Roedel

Organização/Grupo: Clube de Cultura Oceânica

Instagram: @clube_cultura_oceanica

Descritivo: Exposição de fotos de espécies da fauna de Navegantes - SC que foram tiradas pelos alunos do Clube de Cultura Oceânica da Escola Municipal Professora Maria Ivone Müller dos Santos. Leitura de Livros com enfoque em cultura oceânica e desenhos para colorir com os alunos do Centro Municipal de Educação Infantil Profa. Didymea Lazzaris de Oliveira. Observação e registro das espécies da Restinga e Praia de Navegantes

Município: Navegantes - SC

Local: Escola Municipal Professora Maria Ivone Müller dos Santos (Rua Francisco de Paula Seara, 300) e Centro Municipal de Educação Infantil Profa. Didymea Lazzaris de Oliveira (Rua Francisco de Paula Seara, Esquina) - 88371-060 - Bairro São Paulo; Restinga da Praia do Pontal de Navegantes - Navegantes, SC - Brasil



SÁBADO (23)

Responsável: Rosilene Koch

Organização/Grupo: Instituto Alouatta

Instagram: @instituto_alouatta

Descritivo: Observação da vida silvestre, diurna e noturna

Município: Treviso - SC

Local: GF6H+49 Treviso - SC, Brasil





SEXTA (22) e SÁBADO (23)

Responsável: Laura Maciel Machado

Organização/Grupo: Programa de Pós Graduação em Ecologia e Evolução da Biodiversidade da PUCRS

Instagram: @ppgeebpucrs

Descritivo: Será realizada uma mesa redonda no dia 22/05, na PUCRS, com pessoas que utilizam o app e são biólogos. O tema da mesa será sobre a importância de catalogar espécies, como catalogar e o uso do iNaturalist

Município: Porto Alegre - RS

Local: Jardim Botânico, Porto Alegre - RS, Brasil



SEXTA (22) até DOMINGO (24)

Responsável: Cristiano Agra Iserhard

Organização/Grupo: UFPel - Projeto de Extensão "Insetos, e daí?"

Instagram: @insetosedai

Descritivo: Bioblitz pra registro da biodiversidade, divulgação para a população no município de Pelotas

Município: Pelotas - RS, Capão do Leão - RS

Local: Av. Eliseu Maciel, s/n - Capão do Leão, RS, 96160-000, Brasil



SEXTA (22) e SÁBADO (23)

Responsável: Micheli Ribeiro Luiz

Organização/Grupo: Instituto Felinos do Aguai

Instagram: @felinosdoaguai

Descritivo: Atividade de campo voltada ao monitoramento das *camera traps*, contribuindo para o acompanhamento da fauna local. Palestra, seguida de visita ao espaço educacional do Instituto Felinos do Aguai, proporcionando um momento de aprendizado e aproximação com as ações desenvolvidas pelo Instituto

Município: Siderópolis - SC

Local: Instituto Felinos do Aguai, Comunidade de São Pedro, Siderópolis, SC





SÁBADO (23)

Responsável: Lívia Carolina Bottura

Organização/Grupo: N/A

Instagram: N/A

Descritivo: Saída em família percorrendo a trilha do mirante do morro da boa vista com objetivo de registrar a fauna e flora local

Município: Joinville - SC

Local: Zoobotânico Joinville. - R. Pastor Guilherme Rau, 462 - Saguaiçu, Joinville - SC, 89221-020, Brasil



SÁBADO (23)

Responsável: Elisa Brod Bacci

Organização/Grupo: Instituto Fauna Brasil

Instagram: @institutofaunabrasil

Descritivo: Os participantes não apenas observam aves, mas também colaboram ativamente com a produção de conhecimento científico relevante para a conservação. E neste evento trabalharemos também com a plataforma iNaturalist

Município: Ponte Serrada - SC

Local: Pte. Serrada - SC, 89683-000, Brasil

SÁBADO (23) e DOMINGO (24)

Responsável: Ana Luiza Marques

Organização/Grupo: Rede MaRe (Rede de Pesquisa dos Ecossistemas Mangue e Restinga)

Instagram: @rede.mare

Descritivo: Estande interativo ao ar livre, análise de amostras, registros visuais, diálogo com a comunidade

Município: Porto Alegre - RS

Local: Parque Redenção (Farroupilha) - Av. João Pessoa - Farroupilha, Porto Alegre - RS, 90010-150, Brasil





SÁBADO (23)

Responsável: Kellen Cristine Pasqualetto
Organização/Grupo: Apoena Socioambiental
Instagram: @apoenasocioambiental
Descritivo: Saída para a Trilha da Onça dentro do Parque Estadual de Itapuã. Se trata de uma parceria entre o Parque Estadual de Itapuã (PEI), o Projeto Nosso Itapuã/La Salle, Condutores ambientais de Itapuã e a Apoena Socioambiental. Antes da trilha, haverá uma palestra técnica com os/as educadores/as ambientais do PEI e da Apoena Socioambiental sobre a importância do ecossistema local, manejo de espécies invasoras e as atividades de conservação vigentes no Parque
Município: Viamão - RS
Local: Parque Estadual de Itapuã - Estrada Dona Maria Leopoldina Cirne, s/n - Jardim Krahe, Viamão - RS, 94750-000, Brasil



SEGUNDA (18) até DOMINGO (24)

Responsável: Dayse Aparecida dos Santos Rocha
Organização/Grupo: Parque Estadual de Itapuã
Instagram: @parqueestadualdeitapua
Descritivo: Trilhas com condutores ambientais : Trilha da Onça e Trilha da Visão. Trilha com os alunos da Escola Frei Pacífico e Pesquisa Diversidade de espécies de Besouros
Município: Viamão - RS
Local: Parque Estadual de Itapuã - Estrada Dona Maria Leopoldina Cirne, s/n - Jardim Krahe, Viamão - RS, 94750-000, Brasil



SEGUNDA (18) até DOMINGO (24)

Responsável: Ana Paula Vidotto Magnoni
Organização/Grupo: Universidade Estadual de Londrina - Laboratório de Ecologia e Comportamento Animal
Instagram: @que_bicho
Descritivo: Observação de fauna silvestre, monitoramento participativo da biodiversidade e divulgação científica para a comunidade
Município: Londrina - PR
Local: R. Francisco Pereira de Almeida Júnior, 2 - Portal de Versalhes III, Londrina - PR, 86055-370, Brasil





SÁBADO (23)

Responsável: Mariana Bender Gomes

Organização/Grupo: Programa de Pós-Graduação em Biodiversidade Animal UFSM

Instagram: @ppgba_ufsm

Descritivo: Saída de campo para docentes e discentes do programa de mestrado e doutorado em Biodiversidade Animal, da UFSM, para observação e registro de aves; exposição fotográfica e artística com foco na biodiversidade no Centro de Ciências Naturais e Exatas da UFSM

Município: Santa Maria - RS, Vale Vêneto - RS

Local: Vale Vêneto, Silveira Martins - RS, 97230-000, Brasil



DOMINGO (24)

Responsável: Júlio Deuner Konrath

Organização/Grupo: Ecomuseu Capim Limão Arte Café

Instagram: @rppncapimlimao

Descritivo: - Caminhada contemplativa de observação de aves, seguida do registro dos avistamentos na plataforma iNaturalist. Roda de conversa sobre ciência-cidadã, história natural e conservação da Mata Atlântica

Município: Sapiranga - RS

Local: Estr. Henrique Flash, 250 - Picada São Jacob, Sapiranga - RS, 93815-016, Brasil



SEGUNDA (18), QUARTA (20), SÁBADO (23) E DOMINGO (24)

Responsável: Michelle Gil Guterres Pazin

Organização/Grupo: MAUA/INPA

Instagram: @pxboi

Descritivo: Saídas de campo em lagoas e outros corpos d'água na APA da Baleia Franca/SC. A atividade será conhecer as áreas úmidas e as macrófitas aquáticas. Serão abordados aspectos relacionados à biologia e à ecologia das espécies, além da importância ecológica e da conservação das áreas úmidas.

Município: Imbituba - SC

Local: N/A





TERÇA (19) e QUINTA (21)

Responsável: Naiane Carlesso Bassani

Organização/Grupo: Unilasalle Canoas

Instagram: @aguasdemaioemcanoas

Descritivo: Um encontro de reflexão, reconstrução e resiliência, onde se encontra pesquisa, extensão e comunidade para pensar os impactos e caminhos para as mudanças climáticas.

Município: Canoas, Rio Grande do Sul

Local: Av. Victor Barreto, 2288 - Centro, Canoas - RS, 92010-000, Brasil

ÁGUAS DE MAIO

MARCAS QUE FICAM

SABADO (23) e DOMINGO (24)



Responsável: Alex Marafigo

Organização/Grupo: N/A

Instagram: N/A

Descritivo: Saída individual para observação em trajeto e no destino final, praia da joaquina, passando por áreas de dunas e restinga.

Município: Florianópolis - Santa Catarina

Local: Lagoa da Conceição, Florianópolis - SC, Brasil

QUINTA (21)

Responsável: Katlin Camila Fernandes

Organização/Grupo: Projeto Onças do Iguaçu

Instagram: @oncasdoiguacu

Descritivo: Trilha interpretativa com os alunos da Escola Municipal do Campo Prof. Artur Cardoso.

Município: São Miguel do Iguaçu - PR

Local: GRMW+JC São Miguel do Iguaçu, PR, Brasil





SEXTA (22)

Responsável: Andre Andrian Padial

Organização/Grupo: Laboratório de Análise e Síntese em Biodiversidade

Instagram: N/A

Descritivo: Saída de campo em grupo para observação da natureza.

Município: Curitiba - PR

Local: Av. Prefeito Lothário Meissner, 632 - Jardim Botânico, Curitiba - PR, 80210-170, Brasil



LABORATÓRIO DE ANÁLISE E SÍNTESE EM BIODIVERSIDADE



SÁBADO (23) e DOMINGO (24)

Responsável: Ana Carolina Neiva de Oliveira

Organização/Grupo: Céu livre

Instagram: @ana_carolneiva

Descritivo: Saída de campo para observação de biodiversidade na Universidade estadual de Maringá e Bosque das Grevíleas.

Município: Maringá-PR

Local: H35 - Vila Esperanca, Maringá - PR, 87020, Brasil

Av. Brasil, 6331 - Zona 06, Maringá - PR, 87015-280, Brasil



SEGUNDA (18) até DOMINGO (24)

Responsável: João Emanuel Evangelista

Organização/Grupo: Insetos Aquáticos em Ação! Uma Mobilização Nacional de Observação e Registro na Semana da Biodiversidade

Instagram: @jao_noel

Descritivo: A ideia é simples: cada um de nós observa pelo menos um corpo d'água, sozinho ou em grupo, no mesmo período, registra os insetos aquáticos (adultos ou imaturos) e compartilha as fotos no iNaturalist. Só para dar uma noção do potencial: se cada um contribuir com um ponto, já chegamos facilmente a mais de 300 locais amostrados no Brasil! O que por si só, será um resultado fantástico!! Depois dessa mobilização, a proposta é analisar os dados coletados coletivamente (inclusive curar as fotos no iNaturalist) e escrever um artigo colaborativo sobre essa experiência, incluindo resultados, aprendizados, desafios e oportunidades. A ideia é apresentar o resultado dessa ação no SIAN 2027, em Campo Grande.

Município: Em todo território nacional

Local: Brasil



TERÇA (19), QUARTA (20) e SEXTA (22) até DOMINGO (24)

Responsável: Laura Barbon de Abreu

Organização/Grupo: Rede Marangatu

Instagram: @redemarangatu

Descritivo: Diferentes regiões do Brasil receberão atividades voltadas à sociobiodiversidade, aos povos e comunidades tradicionais. As ações incluem oficinas, monitoramentos participativos com uso do iNaturalist, encontros formativos, debates sobre conservação e eventos online sobre biodiversidade. As atividades acontecerão em comunidades tradicionais, escolas, aldeias indígenas e comunidades pesqueiras nas regiões Nordeste, Norte, Sudeste e Sul

Município: Aracajú - SE, Angra dos Reis - RJ, Bragança - PA, Imbituba - SC, Imaruí - SC

Local: RM7J+6Q Praia do Aventureiro, Angra dos Reis - RJ, Brasil



Outras organizações envolvidas

Além do apoio das organizações inscritas no evento, também tivemos o apoio institucional das organizações presentes nesta seção para a articulação e divulgação da SNB

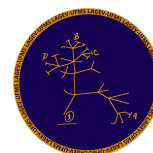

Realização:



ampBio

Aliança pelo
Monitoramento Participativo
da Biodiversidade Brasileira



MINISTÉRIO DA
CIÊNCIA, TECNOLOGIA
E INOVAÇÃO

